

# TARA ULTRA PIVOT Miscelatore monocomando - Champagne spazzolato (Oro 22k)

TARA ULTRA

33 845 875 Versione del prodotto da 03/05/2021



- sporgenza 552 mm
- bocca girevole 360°
- Getto con aria
- altezza rubinetteria 372 mm
- altezza fino al rompigitto 290 mm
- rosetta 55 mm
- diametro foro 30 mm
- portata max 8 l/min a una pressione idraulica di 3 bar
- senza piombo
- Questo prodotto può aiutare un edificio a soddisfare i requisiti dei Green Building Rating Systems, ad es. LEED®, BREEAM®, DGNB

|  |                                |               |
|--|--------------------------------|---------------|
|  | Champagne spazzolato (Oro 22k) | 33 845 875-46 |
|  | Cromato                        | 33 845 875-00 |
|  | Platinato spazzolato           | 33 845 875-06 |
|  | Platinato                      | 33 845 875-08 |
|  | Ottone (Oro 23k)               | 33 845 875-09 |
|  | Dark Chrome                    | 33 845 875-19 |
|  | Ottone spazzolato (Oro 23k)    | 33 845 875-28 |
|  | Bronzo spazzolato              | 33 845 875-42 |
|  | Champagne (Oro 22k)            | 33 845 875-47 |
|  | Cromo spazzolato               | 33 845 875-93 |
|  | Dark Platinum spazzolato       | 33 845 875-99 |

## Prodotti complementari

**Dispenser con rosetta - Champagne spazzolato (Oro 22k)** 82 444 970-46



## Prodotti complementari

**Comando piletta ad eccentrico con manopola con manopola - Champagne spazzolato (Oro 22k)** 10 710 970-46



# TARA ULTRA PIVOT Miscelatore monocomando - Champagne spazzolato (Oro 22k)

TARA ULTRA

33 845 875 Versione del prodotto da 03/05/2021  
mm [inches]

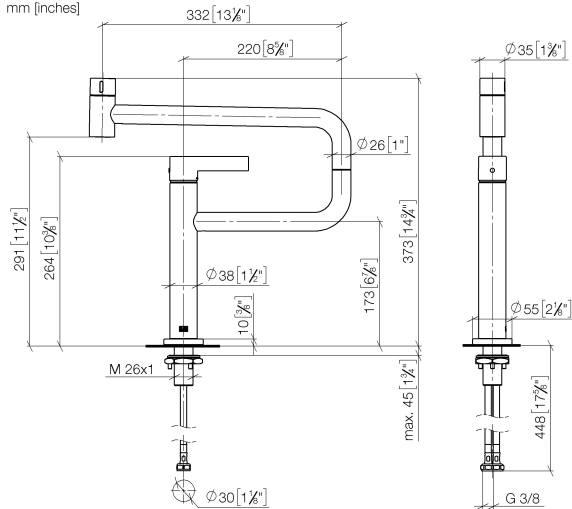

## Diagramma di portata

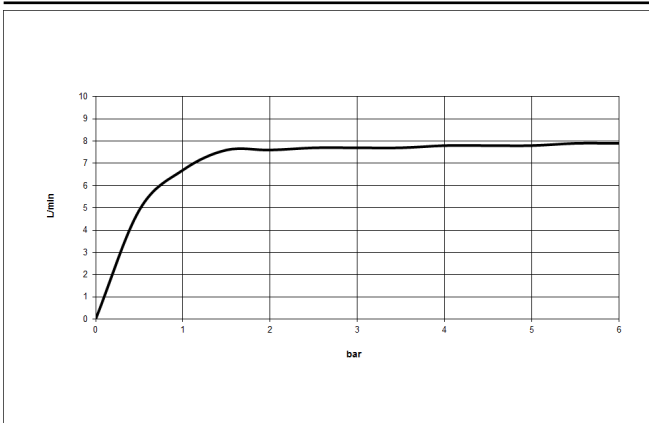

## Codes & Standards

DIN 4109

EnergieEtikette A

Executive Order  
no. 1007

ISO 3822

Ü-Zeichen



## TARA ULTRA PIVOT Miscelatore monocomando - Champagne spazzolato (Oro 22k)

TARA ULTRA

---

33 845 875    Versione del prodotto da 03/05/2021

Certificati e sostenibilità

---

LGA\_28

GDV\_0400

# TARA ULTRA PIVOT Miscelatore monocomando - Champagne spazzolato (Oro 22k)

TARA ULTRA

33 845 875 Versione del prodotto da 03/05/2021

Parts for other  
finishes can be found  
here: Cromato

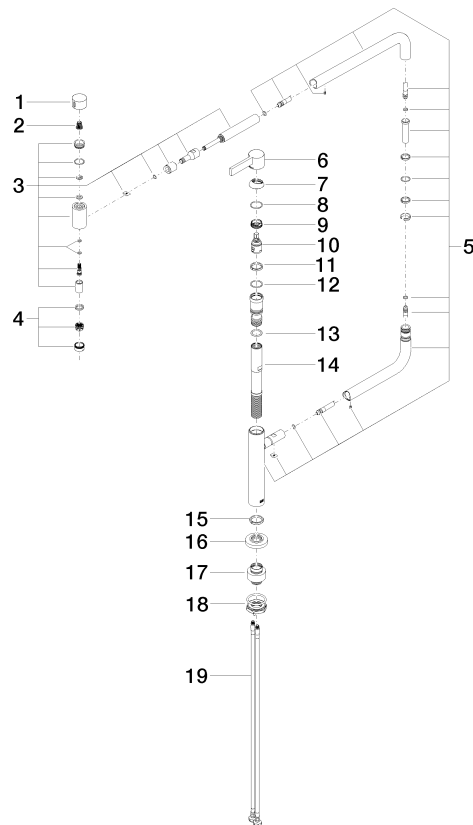

## Elenco delle parti di ricambio

| N. | Codice articolo    | Denominazione       | Quantità necessaria | Tempo di produzione |
|----|--------------------|---------------------|---------------------|---------------------|
| 17 | 12 845 970 90      | Set di prolunga -   | 1,00                | 2                   |
| 3  | 90 19 87 001 00-46 | bocca di erogazione | 1,00                | 30                  |
| 14 | 09 30 01 126 90    | attacco             | 1,00                | 2                   |
| 4  | 90 23 01 026 07-46 | rompigetto          | 1,00                | 30                  |
| 10 | 90 15 05 042 00 90 | cartuccia           | 1,00                | 2                   |
| 19 | 04 30 04 101 00 90 | flessibile          | 2,00                | 2                   |
| 5  | 90 28 22 257 00-46 | giunto              | 1,00                | 30                  |
| 9  | 09 24 04 266 90    | dado                | 1,00                | 2                   |
| 6  | 90 20 87 004 00-46 | manopola            | 1,00                | 30                  |
| 16 | 09 27 87 033-46    | rosetta             | 1,00                | 30                  |
| 7  | 09 28 30 013-46    | copertura           | 1,00                | 30                  |
| 15 | 09 28 10 159 90    | anello              | 1,00                | 2                   |
| 2  | 90 12 12 002 00 90 | bussola a scatto    | 1,00                | 2                   |
| 18 | 04 30 11 085 87 90 | set di fissaggio    | 1,00                | 2                   |
| 11 | 09 28 10 156 90    | anello              | 1,00                | 2                   |
| 8  | 09 14 10 091 90    | guarnizione         | 1,00                | 2                   |
| 1  | 09 20 62 025-46    | manopola            | 1,00                | 30                  |
| 13 | 09 14 10 081 90    | guarnizione         | 1,00                | 2                   |
| 12 | 90 14 10 063 00 90 | guarnizione         | 1,00                | 2                   |