

Termostato per doccia montaggio a muro - Cromato

SERIES SPECIFIC

34 442 832 Versione del prodotto da 01/01/2023



- uscita doccetta 1/2"
- rosette scorrevoli Ø 70 mm
- ingresso 1/2"
- Interasse 150 mm ± 13 mm
- con regolatore di portata



Cromato

34 442 832-00



Soft Black

34 442 832-69

34 442 832 Versione del prodotto da 01/01/2023

mm [inches]



Diagramma di portata



Codes & Standards

DIN 4109

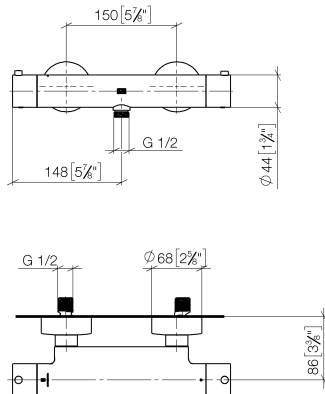
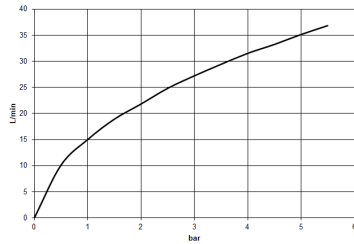
ISO 3822

Ü-Zeichen



Termostato per doccia montaggio a muro - Cromato

SERIES SPECIFIC

34 442 832 Versione del prodotto da 01/01/2023

Certificati e sostenibilità

LGA_38

Parts for other
finishes can be found
here: [Soft Black](#)

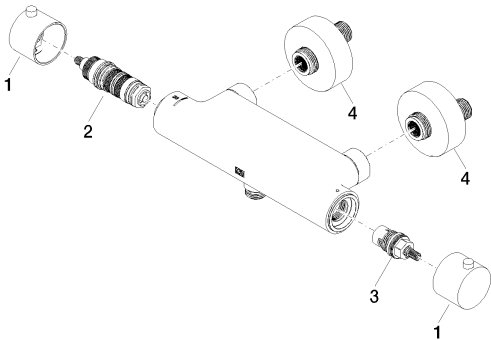

Elenco delle parti di ricambio

| N. | Codice articolo | Denominazione | Quantità necessaria | Tempo di produzione |
|----|--------------------|---------------|---------------------|---------------------|
| 4 | 90 27 83 030 00-00 | attaco | 1,00 | 2 |
| 3 | 90 90 03 176 00 90 | deviatore | 1,00 | 2 |
| 1 | 90 20 83 007 00-00 | manopola | 1,00 | 2 |
| 2 | 90 15 02 068 00 90 | cartuccia | 1,00 | 2 |