

TARA xTOOL Termostato incasso senza regolazione di portata 3/4" - Bronzo spazzolato

TARA

36 503 892 Versione del prodotto da 01/05/2022

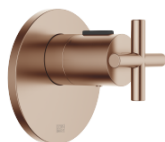

- piastra di copertura Ø 123 mm
- manopola graduata con limitatore di sicurezza a 38°C
- cartuccia termostatica

| | | |
|---|--------------------------------|---------------|
|  | Bronzo spazzolato | 36 503 892-42 |
|  | Cromato | 36 503 892-00 |
|  | Platinato spazzolato | 36 503 892-06 |
|  | Platinato | 36 503 892-08 |
|  | Dark Chrome | 36 503 892-19 |
|  | Ottone spazzolato (Oro 23k) | 36 503 892-28 |
|  | Nero opaco | 36 503 892-33 |
|  | Champagne spazzolato (Oro 22k) | 36 503 892-46 |
|  | Champagne (Oro 22k) | 36 503 892-47 |
|  | Cromo spazzolato | 36 503 892-93 |
|  | Dark Platinum spazzolato | 36 503 892-99 |

TARA xTOOL Termostato incasso senza regolazione di portata 3/4" - Bronzo spazzolato

TARA

36 503 892 Versione del prodotto da 01/05/2022
mm [inches]



Diagramma di portata



Codes & Standards

DIN 4109

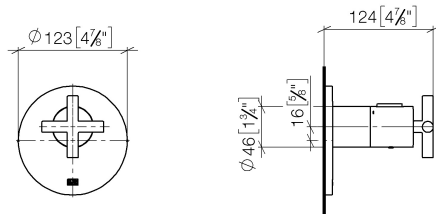
ISO 3822

Scottish Water
Byelaws

UK Water Supply
Regulations

Ü-Zeichen



TARA xTOOL Termostato incasso senza regolazione di portata 3/4" - Bronzo
spazzolato

TARA

36 503 892 Versione del prodotto da 01/05/2022

Certificati e sostenibilità

| | | | |
|-----------|--------|--------|--------|
| WRAS_2011 | LGA_29 | LGA_29 | LGA_29 |
|-----------|--------|--------|--------|

TARA xTOOL Termostato incasso senza regolazione di portata 3/4" - Bronzo spazzolato

TARA

36 503 892 Versione del prodotto da 01/05/2022

Parts for other
finishes can be found
here: Cromato

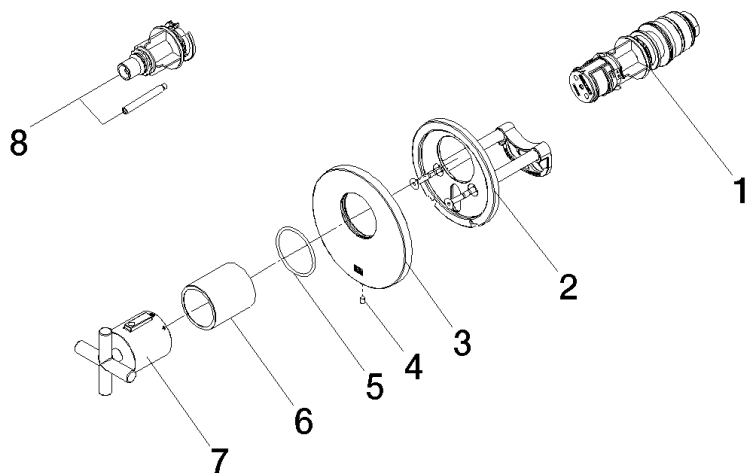

Elenco delle parti di ricambio

| N. | Codice articolo | Denominazione | Quantità necessaria | Tempo di produzione |
|----|--------------------|------------------|---------------------|---------------------|
| 6 | 90 21 02 112 00-42 | bussola | 1,00 | 30 |
| 1 | 90 15 02 063 00 90 | cartuccia | 1,00 | 2 |
| 4 | 09 31 11 048 90 | perno | 1,00 | 2 |
| 3 | 09 11 02 537-42 | copertura | 1,00 | 30 |
| 5 | 90 14 10 049 00 90 | guarnizione | 1,00 | 2 |
| 7 | 90 17 33 027 00-42 | manopola | 1,00 | 30 |
| 2 | 90 11 01 196 00 90 | alloggio | 1,00 | 2 |
| 8 | 12 178 970 90 | Prolunga 46 mm - | 1,00 | 2 |