







27 784 970



- Brausestrahl
- automatischer Umschalter Auslauf/Profi-Garnitur
- Armaturenhöhe 665 mm
- Einzelrosette 55 x 55 mm
- Bohrungsdurchmesser Profibrause 30 mm
- Sprayface mit Antikalk-System
- bleifrei

Nur kombinierbar mit 32800680, 32843680.

Eigensicher gegen Rückfließen.

|   |                                     |               |
|---|-------------------------------------|---------------|
|  | Chrom                               | 27 784 970-00 |
|  | Platin gebürstet                    | 27 784 970-06 |
|  | Platin                              | 27 784 970-08 |
|  | Dark Chrome                         | 27 784 970-19 |
|  | Chrom gebürstet<br>(Edelstahl-Look) | 27 784 970-93 |
|  | Dark Platinum<br>gebürstet          | 27 784 970-99 |

27 784 970

mm [inches]  
M 1:10

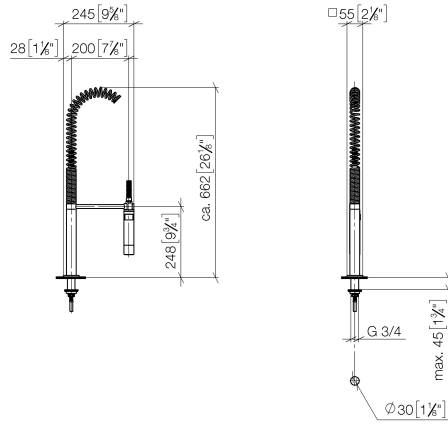

Durchflussdiagramm



Zertifikate

Belgaqua\_22\_277\_2  
7\_3.

27 784 970

Ersatzteile für die  
anderen  
Oberflächenvarianten  
finden Sie hier: Platin  
gebürstet

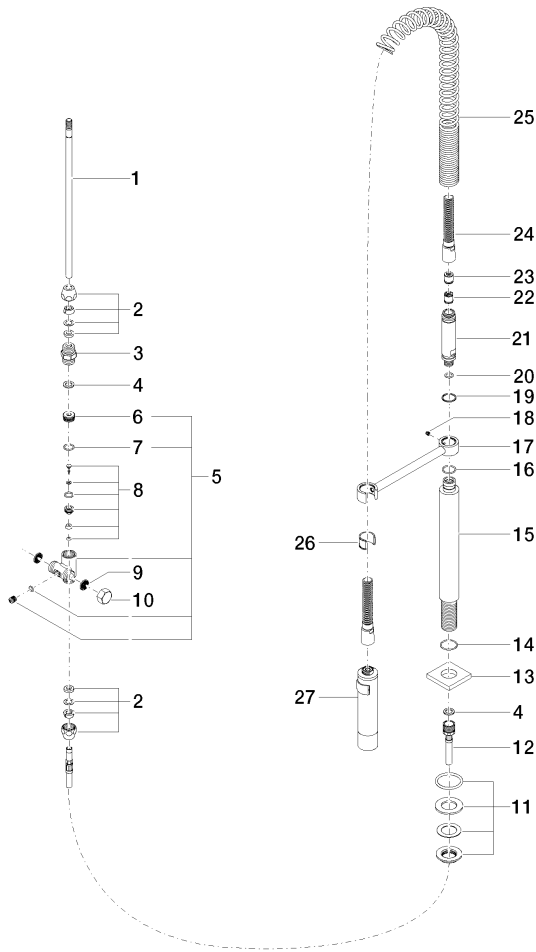

27 784 970

Ersatzteilstückliste

| Nr. | Artikelnummer      | Benennung             | Verbaumenge | Lieferzeit |
|-----|--------------------|-----------------------|-------------|------------|
| 1   | 04 24 02 046 01-07 | Rohr                  | 1           | 10         |
| 2   | 90 23 30 040 00-00 | Verschraubung         | 2           | 10         |
| 3   | 90 24 03 168 00 90 | Nippel                | 1           | 2          |
| 4   | 90 14 20 002 00 90 | Dichtung              | 2           | 2          |
| 5   | 90 17 09 046 10 90 | Umstellung            | 1           | 2          |
| 6   | 09 24 04 112 10 90 | Nippel                | 1           | 2          |
| 7   | 90 14 10 033 00 90 | Dichtung              | 1           | 2          |
| 8   | 90 21 10 031 10 90 | Umstellung            | 1           | 2          |
| 9   | 09 23 01 039 90    | Sieb                  | 2           | 2          |
| 10  | 04 21 02 006 00 92 | Kappe                 | 1           | 2          |
| 11  | 04 23 10 004 03 90 | Befestigungssatz      | 1           | 2          |
| 12  | 09 30 04 067 90    | Schlauch              | 1           | 2          |
| 13  | 09 27 97 033-00    | Rosette               | 1           | 10         |
| 14  | 09 14 10 120 90    | Dichtung              | 1           | 2          |
| 15  | 09 11 10 066 10-00 | Anschluss             | 1           | 60         |
| 16  | 09 14 10 031 90    | Dichtung              | 1           | 2          |
| 17  | 04 17 20 014 00-00 | Halter                | 1           | 10         |
| 18  | 09 31 11 049 90    | Stift                 | 1           | 2          |
| 19  | 09 14 15 012 90    | Ring                  | 1           | 2          |
| 20  | 09 14 10 003 90    | Dichtung              | 1           | 2          |
| 21  | 09 30 01 067 10-00 | Adapter               | 1           | 10         |
| 22  | 90 23 01 141 00 90 | Rueckflussverhinderer | 1           | 2          |
| 23  | 09 23 01 046 90    | Rueckflussverhinderer | 1           | 2          |
| 24  | 90 30 02 065 00-00 | Schlauch              | 1           | 10         |
| 25  | 09 16 02 034 90    | Feder                 | 1           | 2          |
| 26  | 90 18 40 035 00 90 | Huelse                | 1           | 2          |
| 27  | 04 12 11 094 10-00 | Brause                | 1           | 10         |