









- Ausladung 165 mm
- starrer Auslauf
- rechteckiger luftangereicherter Strahl
- Armaturenhöhe 220 mm
- Höhe bis Luftsprudler 176 mm
- Bohrungsdurchmesser Auslauf 35 mm
- Bohrungsdurchmesser Seitenventil 35 mm
- 1x Druckschlauch M 10 x 1 eingeschraubt, dichtheitsgeprüft
- 2x Druckschlauch M 10 x 1 eingeschraubt, dichtheitsgeprüft
- Durchfluss max. 4,6 l/min
- bleifrei
- Dieses Produkt leistet einen Beitrag zur Erfüllung der Vorgaben von nachhaltigen Gebäudezertifizierungen, z.B. LEED®, BREEAM®, DGNB

| | | |
|---|-------------------------|---------------|
|  | Light Gold gebürstet | 29 217 671-27 |
|  | Chrom | 29 217 671-00 |
|  | Platin gebürstet | 29 217 671-06 |
|  | Dark Chrome | 29 217 671-19 |
|  | Schwarz matt | 29 217 671-33 |
|  | Chrom gebürstet | 29 217 671-93 |
|  | Dark Platinum gebürstet | 29 217 671-99 |

29 217 671 Produktversion ab 01.04.2024

mm [inches]

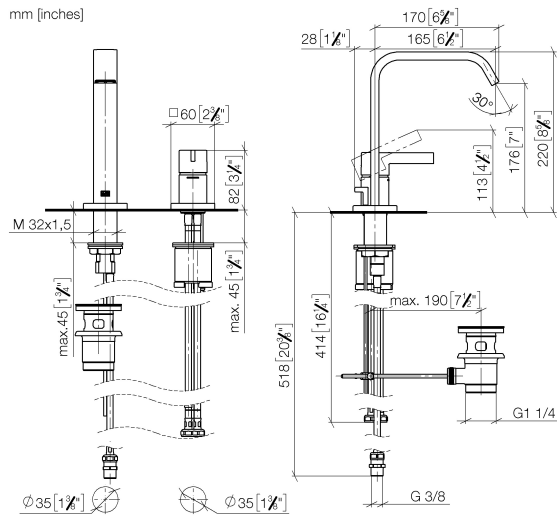

Durchflussdiagramm

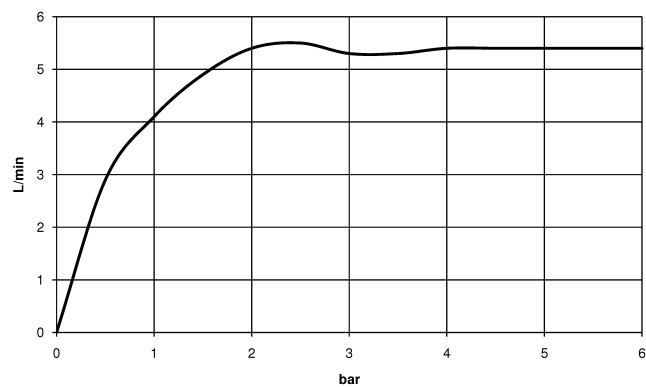

Codes & Standards

DIN 4109

ISO 3822

Scottish Water Byelaws

UK Water Supply Regulations

Ü-Zeichen



IMO Waschtisch-Zweilochbatterie mit Ablaufgarnitur - Light Gold gebürstet

IMO

29 217 671 Produktversion ab 01.04.2024

Zertifikate und Nachhaltigkeit

LGA_38

WRAS_250402

29 217 671 Produktversion ab 01.04.2024

Ersatzteile für die
anderen
Oberflächenvarianten
finden Sie hier:
Chrom

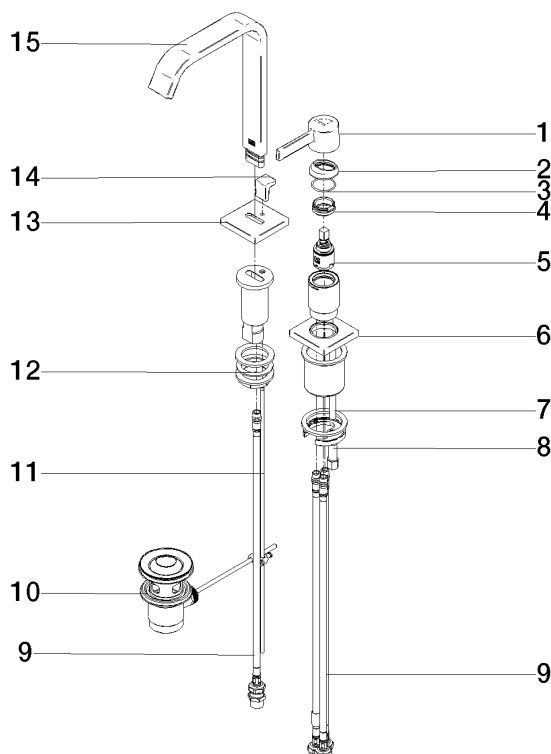

Ersatzteilstückliste

| Nr. | Artikelnummer | Benennung | Verbaumenge | Lieferzeit |
|--|--------------------|------------------|-------------|------------|
| 5 | 90 15 05 042 00 90 | Kartusche | 1,00 | 2 |
| 2 | 09 28 30 026-27 | Haube | 1,00 | 60 |
| 1 | 90 20 67 029 00-27 | Griff | 1,00 | - |
| Ersatzteil nicht mehr bestellbar, bitte bestellen Sie den Nachfolgeartikel | | | | |
| 9 | 04 30 04 104 00 90 | Schlauch | 4,00 | 2 |
| 13 | 09 27 78 032-27 | Rosette | 1,00 | 60 |
| 15 | 90 28 22 415 00-27 | Auslauf | 1,00 | 30 |
| 12 | 04 23 10 009 01 90 | Befestigungssatz | 1,00 | 2 |
| 7 | 09 31 11 012 90 | Stift | 1,00 | 2 |
| 6 | 90 27 67 019 00-27 | Rosette | 1,00 | - |
| Ersatzteil nicht mehr bestellbar, bitte bestellen Sie den Nachfolgeartikel | | | | |
| 11 | 09 31 09 080-27 | Zugstange | 1,00 | 60 |
| 14 | 09 20 78 030-27 | Griff | 1,00 | 60 |
| 4 | 09 24 04 266 90 | Mutter | 1,00 | 2 |
| 8 | 04 30 11 038 92 90 | Befestigungssatz | 1,00 | 2 |
| 10 | 90 11 01 001 00-27 | Ablaufgarnitur | 1,00 | 30 |
| 3 | 09 14 10 091 90 | Dichtung | 1,00 | 2 |