

**TARA Batería de dos orificios para bañera para montaje exento con juego de ducha de mano - Cromo**

25 943 892    Versión del producto de 5/27/2021



- Saliente 220 mm
- Caño giratorio 180°
- Ducha de mano: COMPACT RAIN, caudal máx. 6,8 l/min (a 3 bares)
- Caño de salida: Aireador redondo
- Ducha de mano de chorro normal con sistema antical
- Inversor giratorio Bañera/Ducha
- Altura total 920 mm
- Altura tubos verticales 628 mm
- Altura hasta el aireador 765 mm
- Rosetas corredizas Ø 90 mm
- Calibración 150 mm
- Flexo metálico 1250mm con bloqueo de giro integrado
- Soporte de ducha deslizante en el tubo vertical derecho
- Caudal máx. 22 l/min con 3 bares de presión hidráulica

**Protección contra reflujo.**

Protección contra reflujo.

	Cromo	25 943 892-00
	Platino cepillado	25 943 892-06
	Platino	25 943 892-08
	Dark Chrome	25 943 892-19
	Latón cepillado (Oro 23k)	25 943 892-28
	Negro mate	25 943 892-33
	Bronce cepillado	25 943 892-42
	Champagne cepillado (Oro 22k)	25 943 892-46
	Champagne (Oro 22k)	25 943 892-47
	Cromo cepillado	25 943 892-93
	Dark Platinum cepillado	25 943 892-99

**Complementos necesarios**



- Fijación al suelo empotrada - 35 944 970 90**
- Profundidad de montaje mín. mm
  - Profundidad de montaje máx. mm

## TARA Batería de dos orificios para bañera para montaje exento con juego de ducha de mano - Cromo

25 943 892 Versión del producto de 5/27/2021  
mm [inches]

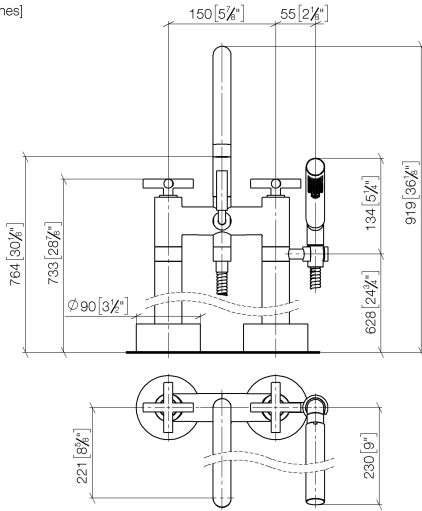

### Diagrama de flujo

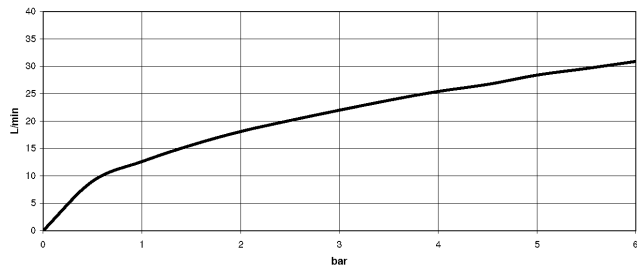

### Códigos y Estándares

ASME A112.18.1	cUPC	DIN 4109	EN 1717
ISO 3822	Scottish Water Byelaws	UK Water Supply Regulations	Ü-Zeichen



TARA Batería de dos orificios para bañera para montaje exento con juego de ducha de mano - Cromo

25 943 892    Versión del producto de 5/27/2021

Certificado

IAPMO_4976	WRAS_2212	LGA_18	Belgaqua_21-033-2
------------	-----------	--------	-------------------

## TARA Batería de dos orificios para bañera para montaje exento con juego de ducha de mano - Cromo

25 943 892 Versión del producto de 5/27/2021

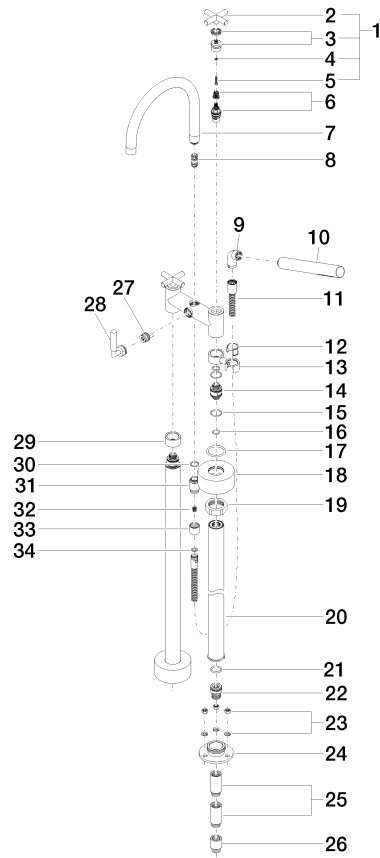

## TARA Batería de dos orificios para bañera para montaje exento con juego de ducha de mano - Cromo

25 943 892 Versión del producto de 5/27/2021

### Lista de piezas de recambios

Nº	Número de artículo	Denominación	Cantidad de montaje	Plazo de entrega
1	90 20 89 010 10-00	manilla	2	10
2	09 20 89 010-00	manilla	2	60
3	90 12 12 007 00-00	alojamiento	2	10
4	90 30 11 029 00 90	disco	2	2
5	90 30 30 075 00 90	tornillo	2	2
6	90 90 03 131 00 90	parte superior	2	2
7	90 28 22 222 00-00	caño	1	10
8	90 21 10 011 00 90	inversor	1	2
9	04 24 04 189 00-00	boquilla	1	10
10	90 12 11 140 41-00	duchas	1	10
11	90 30 02 072 00-00	Flexo de ducha metálico 1/2" x 3/8" x 1250 mm - Cromo	1	10
12	90 18 40 035 00 90	camisa	1	2
13	04 28 10 029 01-00	soporte	1	10
14	09 29 05 021 20 90	boquilla	2	2
15	09 14 10 112 90	sello	4	2
16	90 14 10 055 00 90	sello	4	2
17	09 14 10 041 90	sello	2	2
18	09 27 89 025-00	roseta	2	10
19	09 23 30 040-07	tuerca	2	30
20	04 28 22 009 20-00	racor	2	10
21	09 14 10 081 90	sello	2	2
22	09 24 03 094-07	boquilla	2	30
23	04 23 10 023 00 90	juego de fijación	6	2
24	09 30 11 130-07	racor	2	30
25	09 24 03 081 10 90	prolongación	4	2
26	09 24 03 080 90	prolongación	2	2
27	90 15 01 005 00 90	elemento insertable	1	2
28	90 18 20 025 00-00	inversor	1	10
29	09 28 10 028-00	camisa	1	10
30	90 14 10 032 00 90	sello	1	2
31	09 24 03 121-00	boquilla	1	10
32	09 23 01 131 90	inhibidor de reflujo	1	2
33	09 21 02 143-00	camisa	1	10
34	90 14 20 026 00 90	sello	1	2