

Ducha efecto lluvia con fijación a pared 400 mm - Bronce cepillado

28 659 970    Versión del producto de 3/13/2017



- Saliente 450 mm
  - Ø Ducha de lluvia 400 mm
  - PURE RAIN, caudal máx. 20 l/min (a 3 bares)
  - Función de: 12 l/min
  - Roseta Ø 60 mm
  - Racor 1/2"
  - Con sistema antical
- Cambio de producto a partir del 1.4.2024; flujo máx. 20l/min

|  |                               |               |
|--|-------------------------------|---------------|
|  | Bronce cepillado              | 28 659 970-42 |
|  | Cromo                         | 28 659 970-00 |
|  | Platino cepillado             | 28 659 970-06 |
|  | Platino                       | 28 659 970-08 |
|  | Dark Chrome                   | 28 659 970-19 |
|  | Oro claro                     | 28 659 970-26 |
|  | Oro claro cepillado           | 28 659 970-27 |
|  | Latón cepillado (Oro 23k)     | 28 659 970-28 |
|  | Negro mate                    | 28 659 970-33 |
|  | Champagne cepillado (Oro 22k) | 28 659 970-46 |
|  | Champagne (Oro 22k)           | 28 659 970-47 |
|  | Cromo cepillado               | 28 659 970-93 |
|  | Dark Platinum cepillado       | 28 659 970-99 |

Complementos recomendados



- Cuerpo empotrado -**    35 085 970 90
- Profundidad de montaje mín. mm
  - Profundidad de montaje máx. mm

## Ducha efecto lluvia con fijación a pared 400 mm - Bronce cepillado

28 659 970 Versión del producto de 3/13/2017



### Diagrama de flujo

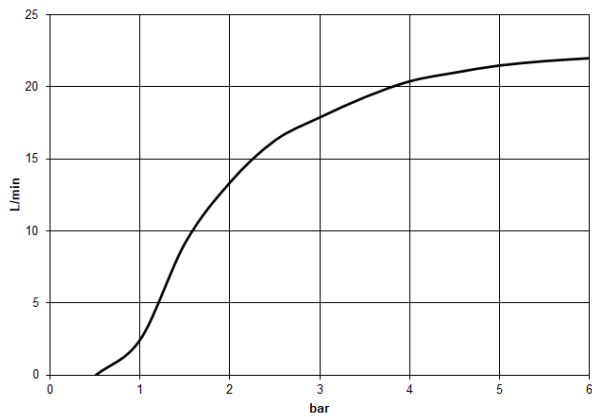

### Códigos y Estándares

DIN 4109

EN 1112

ISO 3822

Scottish Water  
Byelaws

UK Water Supply  
Regulations

Ü-Zeichen



Ducha efecto lluvia con fijación a pared 400 mm - Bronce cepillado

---

28 659 970    Versión del producto de 3/13/2017

Certificado

---

|        |        |           |                 |
|--------|--------|-----------|-----------------|
| LGA_29 | LGA_29 | WRAS_2212 | DVGW_DW-6517DN0 |
|--------|--------|-----------|-----------------|

## Ducha efecto lluvia con fijación a pared 400 mm - Bronce cepillado

28 659 970 Versión del producto de 3/13/2017

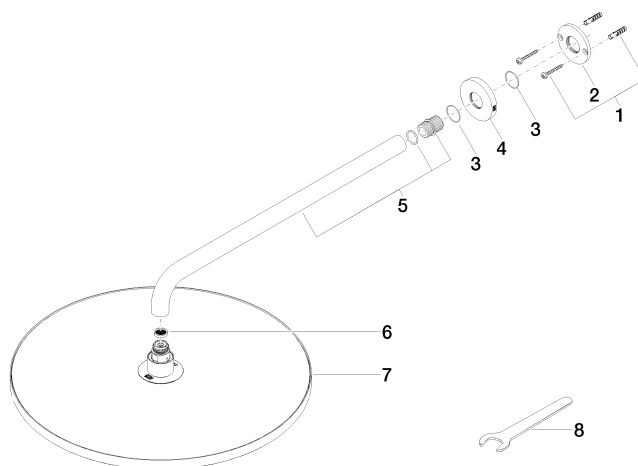

### Lista de piezas de recambios

| Nº | Número de artículo | Denominación        | Cantidad de montaje | Plazo de entrega |
|----|--------------------|---------------------|---------------------|------------------|
| 1  | 04 30 31 032 00 90 | juego de fijación   | 1                   | 2                |
| 2  | 09 17 20 120 90    | soporte             | 1                   | 2                |
| 3  | 09 14 10 150 90    | sello               | 2                   | 2                |
| 4  | 09 27 97 015-42    | roseta              | 1                   | 30               |
| 5  | 90 11 03 070 00-42 | tubo                | 1                   | 30               |
| 6  | 09 23 01 075 90    | elemento insertable | 1                   | 2                |
| 7  | 90 12 05 090 00-42 | duchas              | 1                   | 30               |
| 8  | 90 30 09 069 00 90 | llave               | 1                   | 2                |