

ELIO Batería monomando de dos orificios con rosetas individuales - Cromo

ELIO

32 800 790



- Saliente 235 mm
- Caño giratorio 360°
- Caño de salida con pieza final giratoria de 20°
- Chorro mezclado con aire
- Altura máxima del conjunto 337 mm
- Altura hasta el aireador 297 mm
- Rosetas separadas de Ø 55mm
- Diámetro del orificio caño 35 mm
- Diámetro del orificio mezclador monomando 35 mm
- Caudal máx. 8 l/min con 3 bares de presión hidráulica
- Sin plomo
- Este producto puede ayudar a un edificio a cumplir con los requisitos de los sistemas de certificación ecológica de edificios: LEED®, BREEAM®, DGNB

Mando posicionable libremente.

| | | |
|--|-------------------------------|---------------|
| | Cromo | 32 800 790-00 |
| | Platino cepillado | 32 800 790-06 |
| | Platino | 32 800 790-08 |
| | Dark Chrome | 32 800 790-19 |
| | Latón cepillado (Oro 23k) | 32 800 790-28 |
| | Champagne cepillado (Oro 22k) | 32 800 790-46 |
| | Champagne (Oro 22k) | 32 800 790-47 |
| | Cromo cepillado | 32 800 790-93 |
| | Dark Platinum cepillado | 32 800 790-99 |

Complementos recomendados



Accionamiento excéntrico manual con maneta de control giratoria - Cromo 10 710 970-00

Complementos recomendados



Dispensador con roseta - Cromo 82 444 970-00

32 800 790



Diagrama de flujo



Códigos y Estándares

| | | | |
|-----------------------------|-----------|------------|------------------------|
| DIN 4109 | EN 817 | ISO 3822 | Scottish Water Byelaws |
| UK Water Supply Regulations | Ü-Zeichen | VA-Zeichen | |

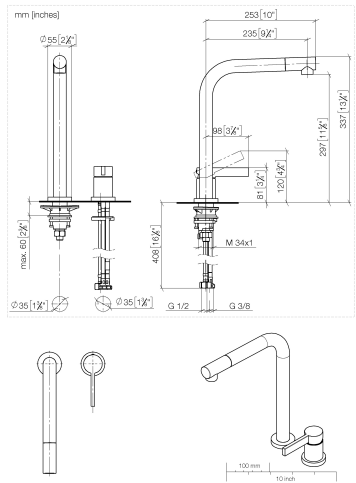
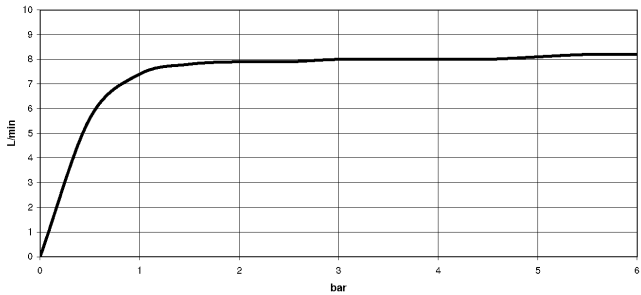

ELIO Batería monomando de dos orificios con rosetas individuales - Cromo

ELIO

32 800 790

Certificado

WRAS_2107

LGA_18

ETA_18

32 800 790

Versión del producto de 5/31/2010 a 5/15/2020

Versión del producto de 5/15/2020 a 3/10/2021

Versión del producto de 3/10/2021 a 5/4/2021

Versión del producto de 5/4/2021

Versión del producto de 6/1/2022

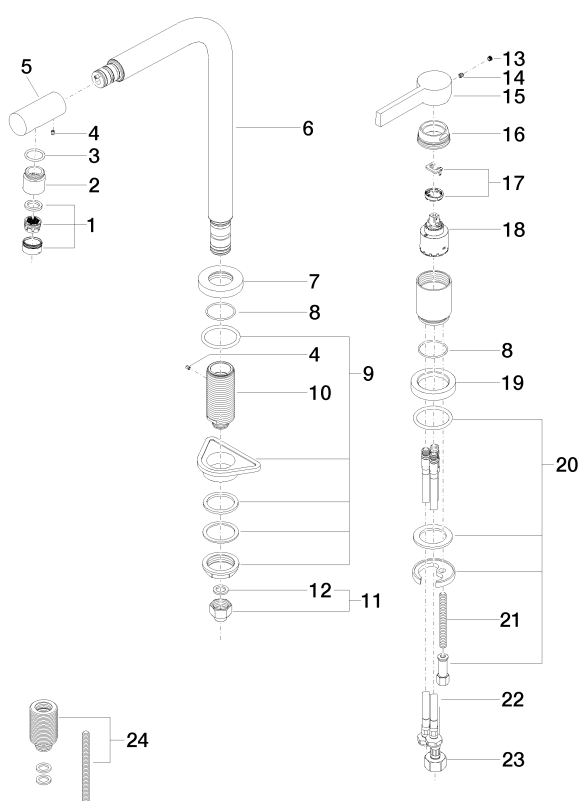



ELIO Batería monomando de dos orificios con rosetas individuales - Cromo

ELIO

32 800 790

Lista de piezas de recambios

Versión del producto de 5/31/2010 a 5/15/2020

Versión del producto de 5/15/2020 a 3/10/2021

Versión del producto de 3/10/2021 a 5/4/2021

Versión del producto de 5/4/2021

Versión del producto de 6/1/2022

| Nº | Número de artículo | Denominación | Cantidad de montaje | Plazo de entrega |
|----|--------------------|-------------------|---------------------|------------------|
| | 90 23 01 026 07-00 | mezclador de aire | 27 | 10 |