





33 500 811



- Saliente 143 mm
- Caño rígido
- Aireador rectangular
- Altura máxima del conjunto 180 mm
- Altura hasta el aireador 128 mm
- Diámetro del orificio 35 mm
- 2x Latiguillo de presión M 8 x 1 enroscado, estanqueidad probada
- Caudal máx. 4,5 l/min
- Sin plomo
- Este producto puede ayudar a un edificio a cumplir con los requisitos de los sistemas de certificación ecológica de edificios: LEED®, BREEAM®, DGNB

|   |                           |               |
|---|---------------------------|---------------|
|  | Cromo                     | 33 500 811-00 |
|  | Platino cepillado         | 33 500 811-06 |
|  | Dark Chrome               | 33 500 811-19 |
|  | Latón cepillado (Oro 23k) | 33 500 811-28 |
|  | Dark Platinum cepillado   | 33 500 811-99 |

Adecuado solo para lavabos con rebosadero.

Se excluye una combinación con un calentador de agua continuo.

Distancia del centro del orificio del grifo a la pared mín. 55 mm o al borde frontal del lavabo mín. 40 mm.

33 500 811

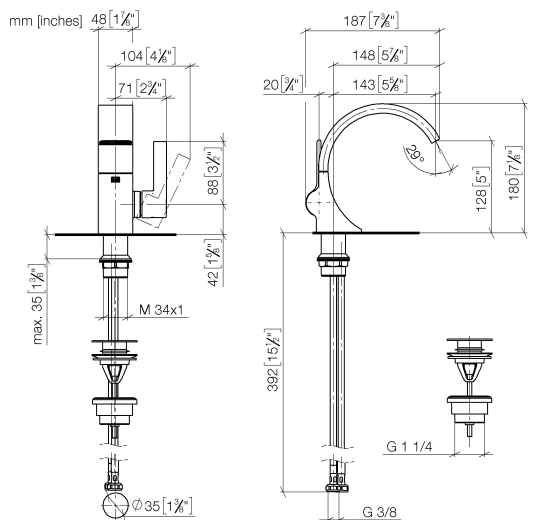

### Diagrama de flujo

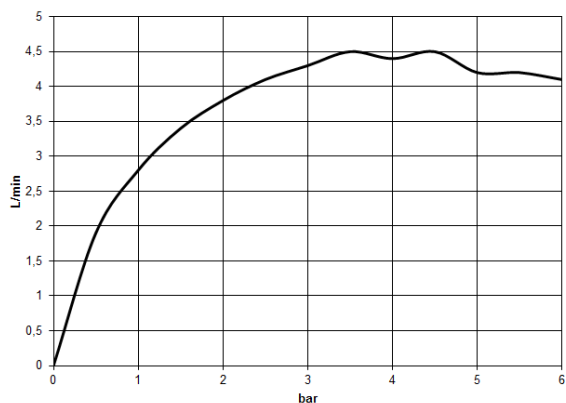

### Códigos y Estándares

DIN 4109

Executive Order  
no. 1007

ISO 3822

Scottish Water  
Byelaws

UK Water Supply  
Regulations

Ü-Zeichen



CYO Monomando de lavabo con válvula automática - Cromo

CYO

33 500 811

Certificados y sostenibilidad

|          |        |           |
|----------|--------|-----------|
| GDV_0400 | LGA_38 | WRAS_2111 |
|----------|--------|-----------|

33 500 811

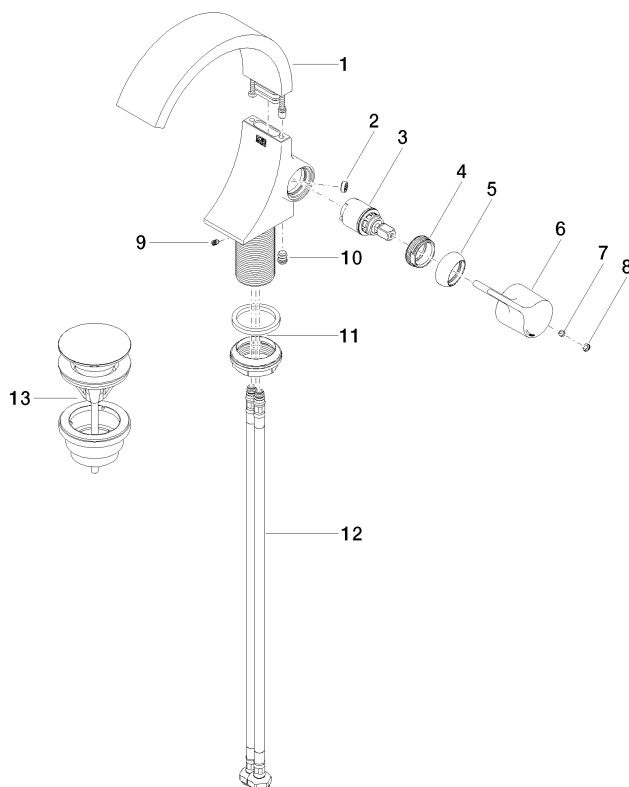

## Lista de piezas de recambios

| Nº | Número de artículo | Denominación   | Cantidad de montaje | Plazo de entrega |
|----|--------------------|--|---------------------|------------------|
| 12 | 04 30 04 100 00 90 | manguera   | 2,00                | 2                |
| 4  | 09 24 04 266 90    | tuerca   | 1,00                | 2                |
| 10 | 90 31 20 129 00 90 | tapón  | 1,00                | 2                |
| 13 | 10 125 970-00      | Válvula semiautomática con cierre a presión 1 1/4" - Cromo | 1,00                | 2                |
| 5  | 09 28 30 021-00    | funda  | 1,00                | 10               |
| 9  | 09 31 11 008 90    | varilla  | 1,00                | 2                |
| 1  | 90 11 70 012 01-00 | caño   | 1,00                | 10               |
| 3  | 90 15 05 044 00 90 | cartucho   | 1,00                | 2                |
| 2  | 09 23 01 172 90    | limitador de caudal  | 1,00                | 2                |
| 6  | 09 20 80 024-00    | manilla  | 1,00                | 10               |
| 8  | 90 31 20 087 00-00 | tapón  | 1,00                | 10               |
| 11 | 04 23 10 044 07 90 | juego de fijación  | 1,00                | 2                |
| 7  | 90 31 11 030 00 90 | varilla  | 1,00                | 2                |