



33 503 626



- Saliente 106 mm
- Caño rígido
- Aireador redondo
- Altura máxima del conjunto 132 mm
- Altura hasta el punto de salida del agua 45 mm
- Diámetro del orificio 35 mm
- 2x Latiguillo de presión M 10 x 1 enroscado, estanqueidad probada
- Caudal máx. 7 l/min

	Cromo	33 503 626-00
	Negro mate	33 503 626-33
	Cromo cepillado	33 503 626-93

33 503 626

mm [inches]

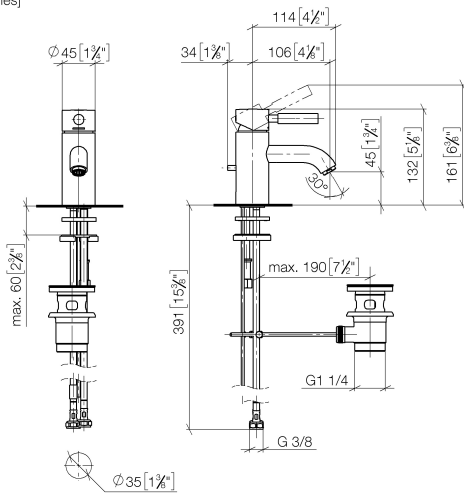

Códigos y Estándares

DIN 4109

ISO 3822

Ü-Zeichen

Certificados y sostenibilidad

LGA_38

33 503 626

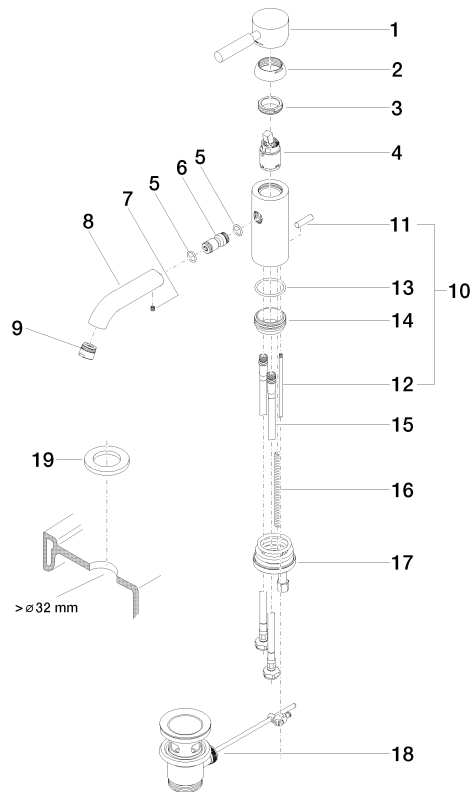

Lista de piezas de recambios

Nº	Número de artículo	Denominación	Cantidad de montaje	Plazo de entrega
18	90 11 01 001 00-00	juego de evacuación	1,00	10
16	09 31 11 012 90	varilla	1,00	2
11	09 20 62 030-00	manilla	1,00	10
3	09 24 04 130-07	tuerca	1,00	30
17	04 30 11 085 88 90	juego de fijación	1,00	2
19	12 730 970-00	Roseta para tapa de agujero de grifo - Cromo	1,00	10
13	09 14 10 119 90	sello	1,00	2
12	09 31 09 080-00	varilla de tiro	1,00	10
2	09 28 30 008-00	funda	1,00	10
14	09 28 10 109-07	anillo	1,00	30
5	09 14 10 003 90	sello	2,00	2
15	04 30 04 104 00 90	manguera	2,00	2
10	04 20 62 030 80-00	varilla de tiro	1,00	10
1	90 20 62 046 00-00	manilla	1,00	10
4	90 15 05 041 00 90	cartucho	1,00	2
6	09 24 04 025 10 90	boquilla	1,00	2
8	09 11 06 058 10-00	caño	1,00	10
9	90 23 01 022 00-00	mezclador de aire	1,00	10
7	90 31 11 030 00 90	varilla	1,00	2