

META Monomando de lavabo sin válvula - Negro mate

META

33 522 660 Versión del producto hasta 23/1/2020



- Saliente 135 mm
- Caño rígido
- Aireador redondo
- Altura máxima del conjunto 158 mm
- Altura hasta el aireador 77 mm
- Diámetro del orificio 35 mm
- 2x Latiguillo de presión M 8 x 1 enroscado, estanqueidad probada
- Caudal máx. 5,7 l/min
- Sin plomo
- Este producto puede ayudar a un edificio a cumplir con los requisitos de los sistemas de certificación ecológica de edificios: LEED®, BREEAM®, DGNB

	Negro mate	33 522 660-33
	Cromo	33 522 660-00
	Platino cepillado	33 522 660-06
	Dark Chrome	33 522 660-19
	Light Gold	33 522 660-26
	Light Gold cepillado	33 522 660-27
	Dark Brass cepillado	33 522 660-39
	Bronce cepillado	33 522 660-42
	Champagne cepillado (Oro 22k)	33 522 660-46
	Champagne (Oro 22k)	33 522 660-47
	Cromo cepillado	33 522 660-93
	Dark Platinum cepillado	33 522 660-99

33 522 660 Versión del producto hasta 23/1/2020

mm [inches]



Diagrama de flujo



Códigos y Estándares

DIN 4109

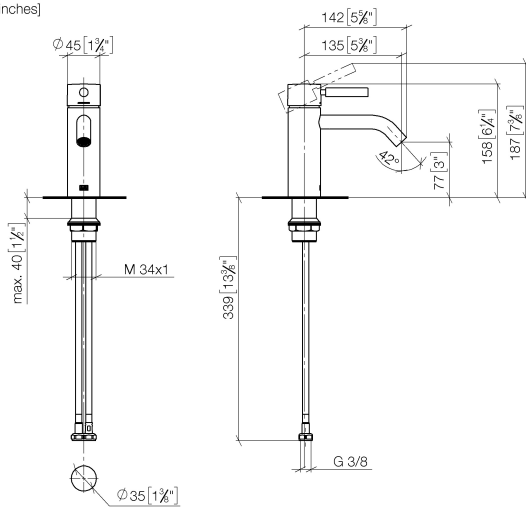
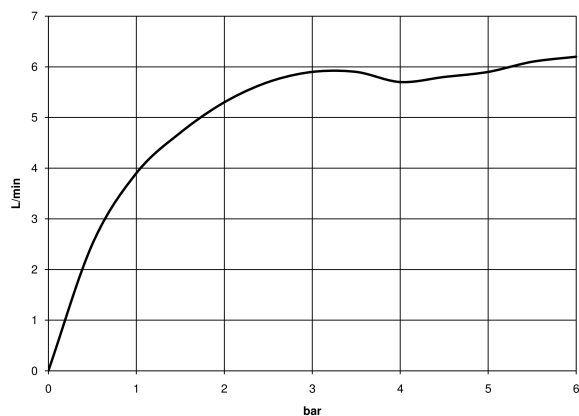
EN 817

ISO 3822

Scottish Water
Byelaws

UK Water Supply
Regulations

Ü-Zeichen



META Monomando de lavabo sin válvula - Negro mate

META

33 522 660 Versión del producto hasta 23/1/2020

Certificados y sostenibilidad

LGA_29	DVGW_DW- 6506DN0	WRAS_2003
--------	---------------------	-----------

33 522 660 Versión del producto hasta 23/1/2020

Piezas para otros
acabados pueden
encontrarse aquí:
Cromo

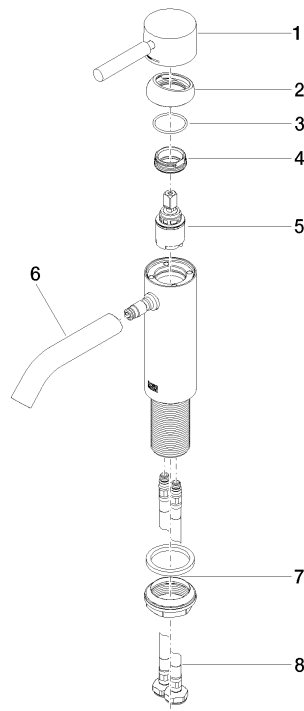

Lista de piezas de recambios

Nº	Número de artículo	Denominación	Cantidad de montaje	Plazo de entrega
3	09 14 10 091 90	sello	1,00	2
5	90 15 05 044 00 90	cartucho	1,00	2
4	09 24 04 266 90	tuerca	1,00	2
8	04 30 04 100 00 90	manguera	2,00	2
7	04 23 10 044 07 90	juego de fijación	1,00	2
1	90 20 66 002 00-33	manilla	1,00	30
6	90 11 06 207 00-33	caño	1,00	30
2	09 28 30 041-33	funda	1,00	30