

Monomando de bidet con válvula automática - Latón cepillado (Oro 23k)
MEM

33 600 782



Encaja con: MEM, CYO

- Saliente 110 mm
- Articulación esférica giratoria 44°
- Aireador rectangular
- Altura máxima del conjunto 180 mm
- Altura hasta el aireador 140 mm
- Diámetro del orificio 35 mm
- 2x Latiguillo de presión M 10 x 1 enroscado, estanqueidad probada
- Caudal máx. 6 l/min

| | | |
|--|-------------------------------|---------------|
|  | Latón cepillado (Oro 23k) | 33 600 782-28 |
|  | Cromo | 33 600 782-00 |
|  | Platino cepillado | 33 600 782-06 |
|  | Platino | 33 600 782-08 |
|  | Dark Chrome | 33 600 782-19 |
|  | Champagne cepillado (Oro 22k) | 33 600 782-46 |
|  | Champagne (Oro 22k) | 33 600 782-47 |
|  | Dark Platinum cepillado | 33 600 782-99 |

33 600 782



Diagrama de flujo



Códigos y Estándares

DIN 4109

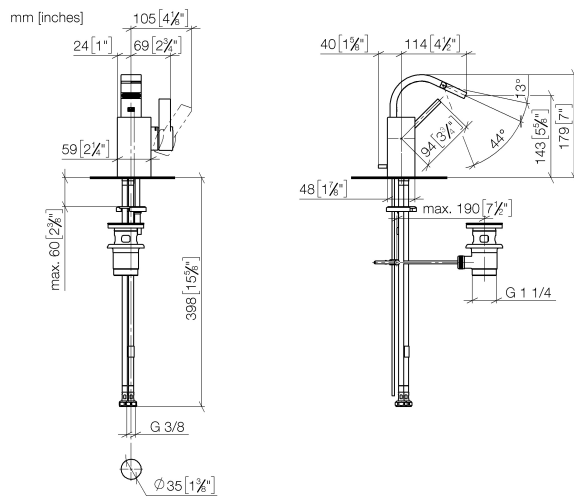
ISO 3822

Scottish Water
Byelaws

UK Water Supply
Regulations

Ü-Zeichen



Monomando de bidet con válvula automática - Latón cepillado (Oro 23k)

MEM

33 600 782

Certificado

WRAS_240202

WRAS_1807

LGA_28

33 600 782

Versión del producto de 3/10/2014 a 3/20/2019

Versión del producto de 3/20/2019 a 5/5/2021

Versión del producto de 5/5/2021

Piezas para otros
acabados pueden
encontrarse aquí:
Cromo

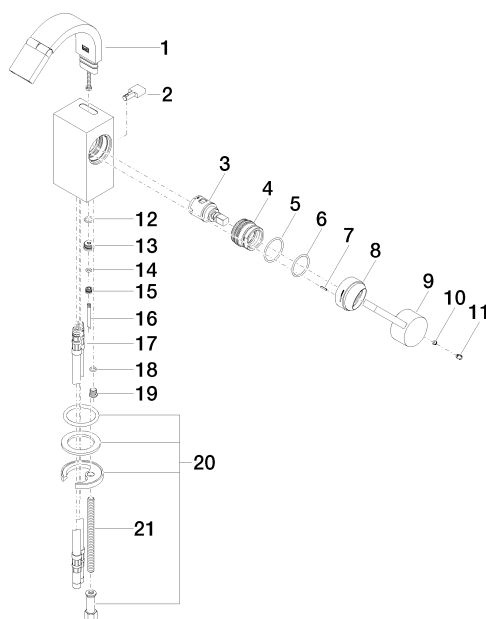



Monomando de bidet con válvula automática - Latón cepillado (Oro 23k)

MEM

33 600 782

Lista de piezas de recambios

Versión del producto de 3/10/2014 a 3/20/2019

Versión del producto de 3/20/2019 a 5/5/2021

Versión del producto de 5/5/2021

| Nº | Número de artículo | Denominación | Cantidad de montaje | Plazo de entrega |
|----|--------------------|--------------|---------------------|------------------|
| | 90 28 22 265 00-28 | caño | 23 | 20 |