

## TARA Monomando - Latón (Oro 23k)

TARA

33 800 888 Versión del producto de 31/5/2010 a 27/10/2020



- Saliente 201 mm
- Caño giratorio 360°
- Chorro mezclado con aire
- Altura máxima del conjunto 325 mm
- Altura hasta el aireador 180 mm
- Diámetro del orificio 35 mm
- Caudal máx. 7 l/min con 3 bares de presión hidráulica
- Sin plomo
- Este producto puede ayudar a un edificio a cumplir con los requisitos de los sistemas de certificación ecológica de edificios: LEED®, BREEAM®, DGNB

	Latón (Oro 23k)	33 800 888-09
	Cromo	33 800 888-00
	Platino cepillado	33 800 888-06
	Platino	33 800 888-08
	Dark Chrome	33 800 888-19
	Latón cepillado (Oro 23k)	33 800 888-28
	Negro mate	33 800 888-33
	Bronce cepillado	33 800 888-42
	Champagne cepillado (Oro 22k)	33 800 888-46
	Champagne (Oro 22k)	33 800 888-47
	Cromo cepillado	33 800 888-93
	Dark Platinum cepillado	33 800 888-99

### Complementos recomendados

**Dispensador con roseta - Latón (Oro 23k)** 82 444 970-09



### Complementos recomendados

**Accionamiento excéntrico manual con maneta de control giratoria - Latón (Oro 23k)** 10 710 970-09



33 800 888 Versión del producto de 31/5/2010 a 27/10/2020

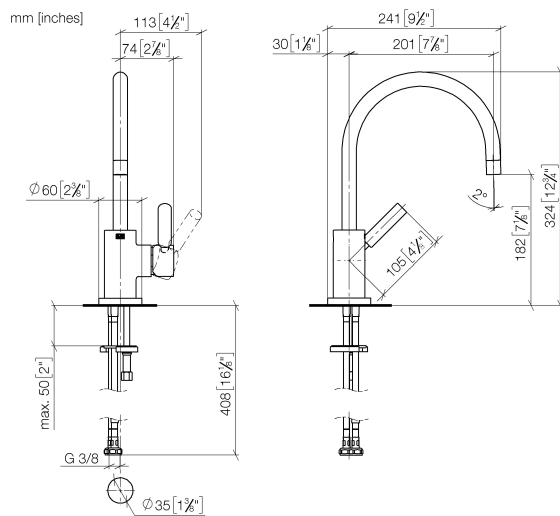

### Diagrama de flujo



### Códigos y Estándares

DIN 4109

EN 817

Executive Order  
no. 1007

ISO 3822

Scottish Water  
Byelaws

UK Water Supply  
Regulations

Ü-Zeichen

VA-Zeichen



TARA Monomando - Latón (Oro 23k)

TARA

33 800 888    Versión del producto de 31/5/2010 a 27/10/2020

Certificados y sostenibilidad

GDV_0400	ETA_18	LGA_8	WRAS_2311
----------	--------	-------	-----------

33 800 888 Versión del producto de 31/5/2010 a 27/10/2020

Piezas para otros  
acabados pueden  
encontrarse aquí:  
Cromo

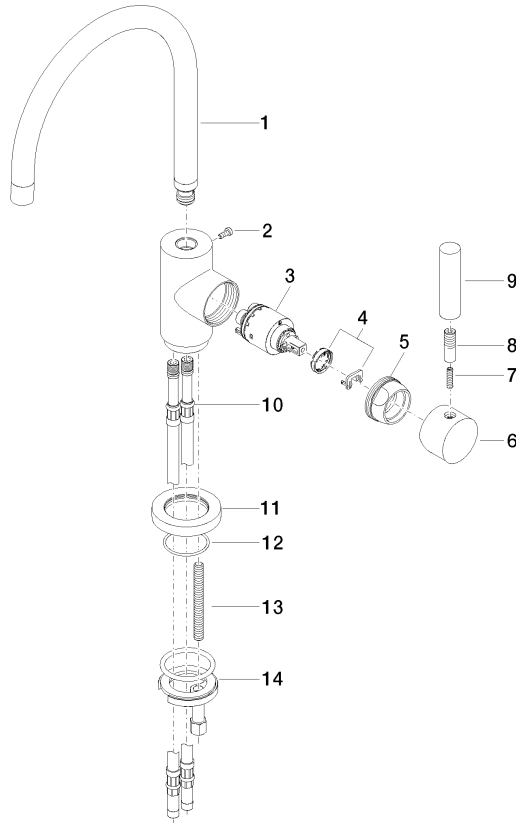

## Lista de piezas de recambios

Nº	Número de artículo	Denominación	Cantidad de montaje	Plazo de entrega
11	09 28 10 055-09	roseta	1,00	60
2	09 30 30 054 90	tornillo	1,00	2
10	04 30 04 064 00 90	manguera	2,00	2
9	11 170 880-09	manilla	1,00	40
1	90 28 22 048 02-09	caño	1,00	40
7	09 31 11 010 90	varilla	1,00	2
5	09 24 04 107-09	tuerca	1,00	40
14	04 30 11 038 00 90	juego de fijación	1,00	2
12	09 14 10 034 90	sello	1,00	2
13	09 31 11 011 90	varilla	1,00	2
6	90 20 88 040 00-09	manilla	1,00	40
3	90 15 05 065 00 90	cartucho	1,00	2
4	90 28 10 148 00 90	accessorio	1,00	2
8	90 24 04 048 00-09	boquilla	1,00	40