

ELIO Monomando Pull-out con función de chorro - Champagne (Oro 22k)

33 871 790 Versión del producto de 4/1/2024



- Saliente 219 mm
- Caño de salida giratorio 360°
- Chorro mezclado con aire y chorro de ducha
- Altura máxima del conjunto 337 mm
- Altura hasta el aireador 292 mm
- Diámetro del orificio 35 mm
- Manguera de ducha de tela trenzada 1500mm
- Caudal máx. 8 l/min con 3 bares de presión hidráulica
- Sin plomo
- Este producto puede ayudar a un edificio a cumplir con los requisitos de los sistemas de certificación ecológica de edificios: LEED®, BREEAM®, DGNB

Protección contra reflujo.

| | | |
|--|-------------------------------|---------------|
| | Champagne (Oro 22k) | 33 871 790-47 |
| | Cromo | 33 871 790-00 |
| | Platino cepillado | 33 871 790-06 |
| | Platino | 33 871 790-08 |
| | Dark Chrome | 33 871 790-19 |
| | Latón cepillado (Oro 23k) | 33 871 790-28 |
| | Champagne cepillado (Oro 22k) | 33 871 790-46 |
| | Cromo cepillado | 33 871 790-93 |
| | Dark Platinum cepillado | 33 871 790-99 |

Complementos recomendados

Dispensador sin roseta - Champagne (Oro 22k)

82 424 970-47



Complementos recomendados

Accionamiento excéntrico manual con maneta de control giratoria - Champagne (Oro 22k)

10 712 970-47



ELIO Monomando Pull-out con función de chorro - Champagne (Oro 22k)

33 871 790 Versión del producto de 4/1/2024



Diagrama de flujo



Códigos y Estándares

DIN 4109 ISO 3822 Ü-Zeichen

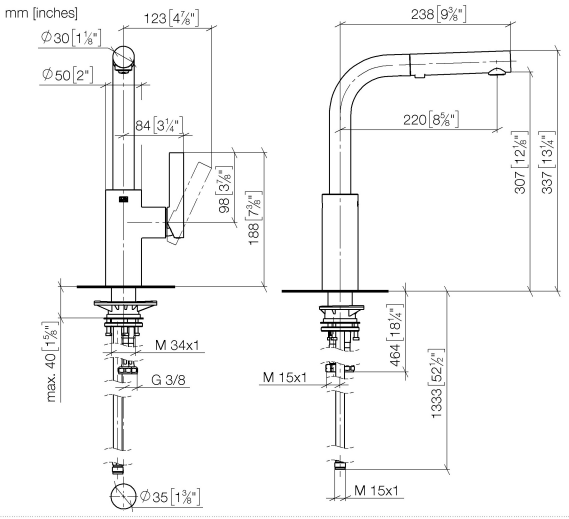
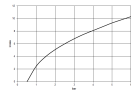

ELIO Monomando Pull-out con función de chorro - Champagne (Oro 22k)

33 871 790 Versión del producto de 4/1/2024

Certificado

LGA_38

ELIO Monomando Pull-out con función de chorro - Champagne (Oro 22k)

33 871 790 Versión del producto de 4/1/2024

Piezas para otros acabados pueden encontrarse aquí: Cromo

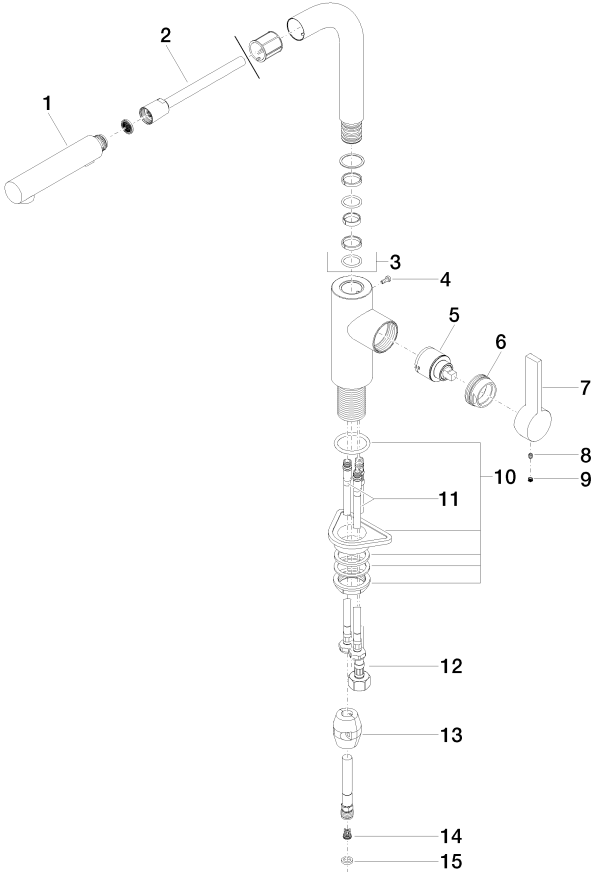

Lista de piezas de recambios

| Nº | Número de artículo | Denominación | Cantidad de montaje | Plazo de entrega |
|---|--------------------|----------------------|---------------------|------------------|
| 1 | 90 12 11 185 00-47 | duchas | 1 | - |
| Ya no se puede pedir el repuesto, solicite el artículo de repuesto. | | | | |
| 2 | 90 30 02 062 00-47 | manguera | 1 | - |
| Ya no se puede pedir el repuesto, solicite el artículo de repuesto. | | | | |
| 3 | 90 28 22 186 00-47 | caño | 1 | 30 |
| 4 | 09 30 30 054 90 | tornillo | 1 | 2 |
| 5 | 90 15 05 045 00 90 | cartucho | 1 | 2 |
| 6 | 09 24 04 141-47 | tuerca | 1 | 30 |
| 7 | 09 20 79 040-47 | manilla | 1 | 30 |
| 8 | 90 31 11 030 00 90 | varilla | 1 | 2 |
| 9 | 90 31 20 109 00 90 | tapón | 1 | 2 |
| 10 | 04 30 11 040 00 90 | juego de fijación | 1 | 2 |
| 11 | 04 30 04 104 00 90 | manguera | 2 | 2 |
| 12 | 04 30 04 029 00 90 | manguera | 1 | 2 |
| 13 | 04 21 50 005 00 90 | accesorio | 1 | 2 |
| 14 | 09 23 01 131 90 | inhibidor de reflujo | 1 | 2 |
| 15 | 90 14 20 019 00 90 | sello | 1 | 2 |