

33 875 895 Versión del producto de 26/2/2015 a 30/10/2024



- Saliente 240 mm
 - Caño giratorio 360°
 - Posibilidad de limitar la rotación con un juego de límite de giro 12 821 970 90
 - Chorro de ducha y chorro laminar
 - Altura máxima del conjunto 420 mm
 - Altura hasta el regulador de chorro laminar 240 mm
 - Diámetro del orificio 35 mm
 - Manguera de ducha metálica 1800 mm
 - Cabezal de ducha con sistema antical
 - Caudal máx. 10,4 l/min con 3 bares de presión hidráulica
 - Sin plomo
 - Los tipos de chorro pueden cambiarse con el agua en funcionamiento
 - Este producto puede ayudar a un edificio a cumplir con los requisitos de los sistemas de certificación ecológica de edificios: LEED®, BREEAM®, DGNB
- Protección contra reflujo.

	Cromo cepillado	33 875 895-93
	Cromo	33 875 895-00
	Platino cepillado	33 875 895-06
	Platino	33 875 895-08
	Latón (Oro 23k)	33 875 895-09
	Dark Chrome	33 875 895-19
	Latón cepillado (Oro 23k)	33 875 895-28
	Negro mate	33 875 895-33
	Bronce cepillado	33 875 895-42
	Champagne cepillado (Oro 22k)	33 875 895-46
	Champagne (Oro 22k)	33 875 895-47
	Dark Platinum cepillado	33 875 895-99

Complementos recomendados

	Juego de limitación de giro -	12 821 970 90
--	-------------------------------	---------------

Complementos recomendados

	Dispensador sin roseta - Cromo cepillado	82 424 970-93
--	--	---------------

Complementos recomendados

	Accionamiento excéntrico manual con maneta de control giratoria - Cromo cepillado	10 712 970-93
--	---	---------------



Diagrama de flujo



Códigos y Estándares

DIN 4109

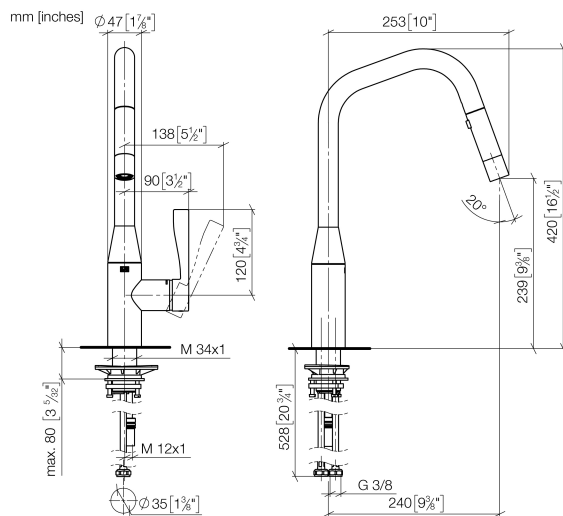
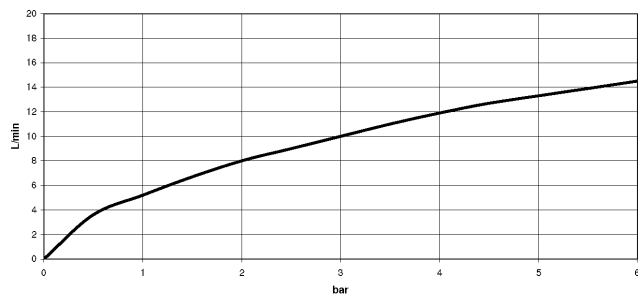
Executive Order
no. 1007

ISO 3822

Ü-Zeichen



SYNC Monomando Pull-down con función de chorro - Cromo cepillado

SYNC

33 875 895 Versión del producto de 26/2/2015 a 30/10/2024

Certificados y sostenibilidad

LGA_28 GDV_0400

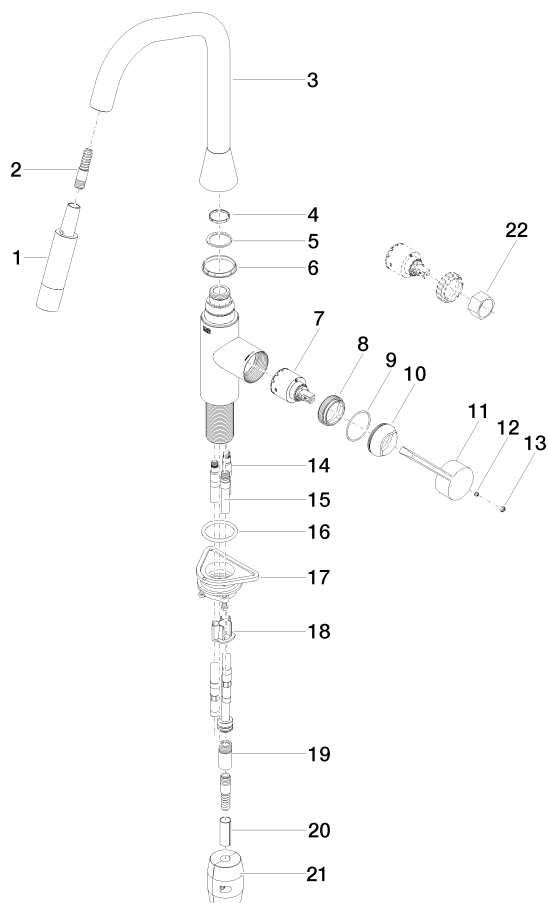

Lista de piezas de recambios

Nº	Número de artículo	Denominación	Cantidad de montaje	Plazo de entrega
14	04 30 04 098 00 90	manguera	2,00	60
21	04 21 50 010 00 90	accessorio	1,00	2
7	90 15 05 046 05 90	cartucho	1,00	2
17	04 30 11 040 00 90	juego de fijación	1,00	2
16	09 14 10 036 90	sello	1,00	2
22	90 30 09 031 00 90	llave	1,00	2
15	04 28 20 066 00 90	tubo	1,00	2
2	04 30 02 120 00-85	manguera	1,00	10
6	09 28 10 161 90	anillo	1,00	2
8	09 23 10 072 90	tuerca	1,00	60
19	90 24 03 253 00 90	adaptador	1,00	2
13	90 31 20 087 00-93	tapón	1,00	20
3	90 28 22 301 00-93	caño	1,00	20
11	09 20 89 020-93	manilla	1,00	60
12	90 31 11 063 00 90	varilla	1,00	2
5	09 28 10 162 90	anillo	1,00	2
20	09 30 03 038 90	manguera	1,00	2
1	90 12 11 148 00-93	duchas	1,00	60
9	09 14 10 190 90	sello	1,00	2
10	09 28 30 030-93	funda	1,00	60
4	09 28 10 160 90	anillo	1,00	2
18	09 20 93 056 90	elemento insertable	1,00	2