

VAIA Batería de ducha con termostato de ducha sin ducha de mano - Latón cepillado (Oro 23k)

VAIA

34 460 809 Versión del producto de 1/4/2025



- Saliente ducha de pie 452 mm
- Ducha de cabeza: Chorro de lluvia
- Ø Ducha de lluvia 300 mm
- Ducha efecto lluvia con sistema antical
- Caudal ducha de lluvia máx. 14 l/min
- Función de: 10 l/min
- Inversor giratorio con llave de paso
- Rosetas corredizas Ø 70 mm
- Altura de la grifería hasta el ducha de lluvia (extremo inferior): 964mm
- Altura de la grifería hasta el extremo superior del codo 1267mm
- Calibración 150 mm ± 13 mm
- Flexo metálico 1750mm con bloqueo de giro integrado
- Racor 1/2"
- Barra a pared con soporte deslizante
- Diámetro de tubo 23,5 mm

Ester artículo no incluye ducha de mano!
Protección contra reflujo.

	Latón cepillado (Oro 23k)	34 460 809-28
	Cromo	34 460 809-00
	Platino cepillado	34 460 809-06
	Platino	34 460 809-08
	Dark Chrome	34 460 809-19
	Dark Brass cepillado	34 460 809-39
	Bronce cepillado	34 460 809-42
	Champagne cepillado (Oro 22k)	34 460 809-46
	Champagne (Oro 22k)	34 460 809-47
	Dark Platinum cepillado	34 460 809-99

VAIA Batería de ducha con termostato de ducha sin ducha de mano - Latón cepillado (Oro 23k)

VAIA

34 460 809 Versión del producto de 1/4/2025

mm [inches]

1:10



Diagrama de flujo



Códigos y Estándares

DIN 4109

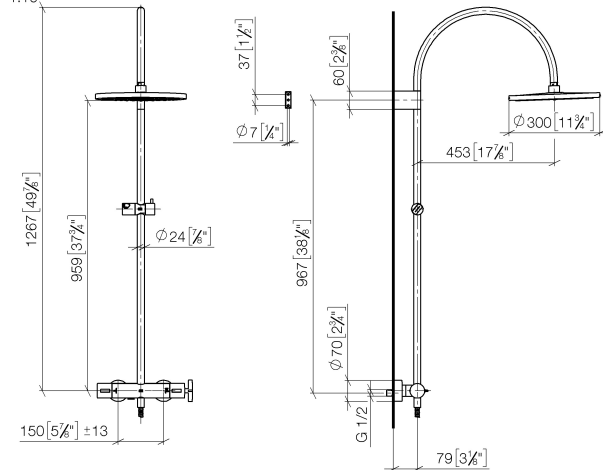
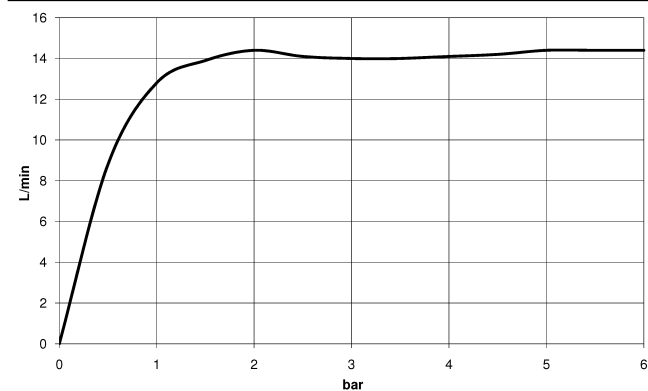
EN 1717

ISO 3822

Ü-Zeichen



VAIA Batería de ducha con termostato de ducha sin ducha de mano - Latón cepillado (Oro 23k)

VAIA

34 460 809 Versión del producto de 1/4/2025

Certificados y sostenibilidad

Belgaqua_24-006-2 LGA_38

VAIA Batería de ducha con termostato de ducha sin ducha de mano - Latón cepillado (Oro 23k)

VAIA

34 460 809 Versión del producto de 1/4/2025

Piezas para otros
acabados pueden
encontrarse aquí:
Cromo

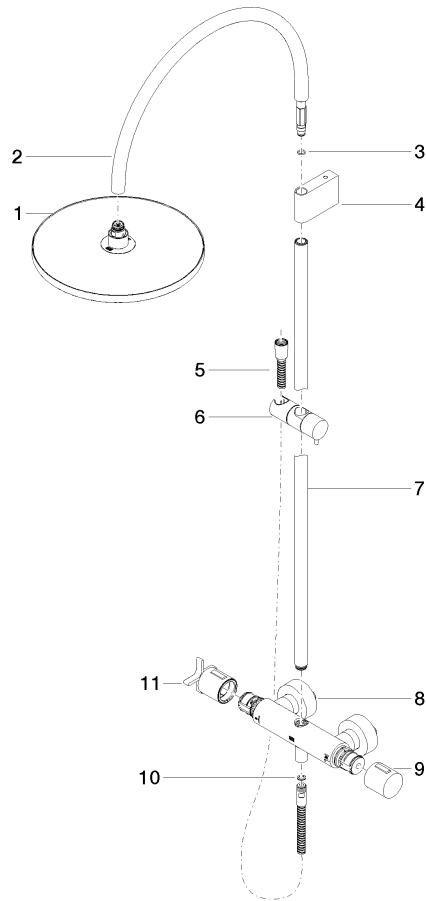

Lista de piezas de recambios

Nº	Número de artículo	Denominación	Cantidad de montaje	Plazo de entrega
6	12 570 970-28	Soporte deslizante - Latón cepillado (Oro 23k)	1,00	20
9	90 17 33 015 00-28	manilla	1,00	20
5	28 322 970-28	Flexo de ducha metálico 1/2" x 3/8" x 1750 mm - Latón cepillado (Oro 23k)	1,00	20
3	09 14 10 008 90	sello	1,00	2
4	90 17 11 150 00-28	soporte	1,00	20
1	04 12 05 091 00-28	duchas	1,00	20
7	90 28 22 349 00-28	tubo	1,00	20
11	90 17 33 030 00-28	manilla	1,00	20
10	90 14 20 026 00 90	sello	1,00	2
2	04 28 22 346 00-28	tubo	1,00	20
8	04 17 01 250 00-28	racor	1,00	20