

Fijación mural empotrada -

35 003 970 90



- Latón resistente a la pérdida de cinc, sin plomo
- 2x Racores 1/2" – rosca hembra
- Carcasa de protección
- Plantilla impermeabilizante
- Aislamiento acústico

Puede combinarse sólo con las partes vistas 26 024
661-FF / 36 013 660-FF / 36 045 660-FF / 36 013
970-FF / 36 045 970-FF / 36 804 661-FF.

Complementos recomendados



Prolongación 25 mm -

12 179 970 90

- Se puede combinar sólo con el juego de montaje final 36 804 661-FF.

Fijación mural empotrada -

35 003 970 90

mm [inches]



Diagrama de flujo



Códigos y Estándares

DIN 4109

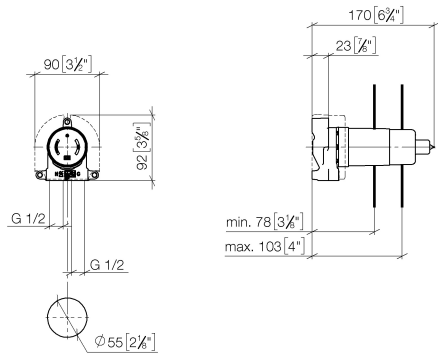
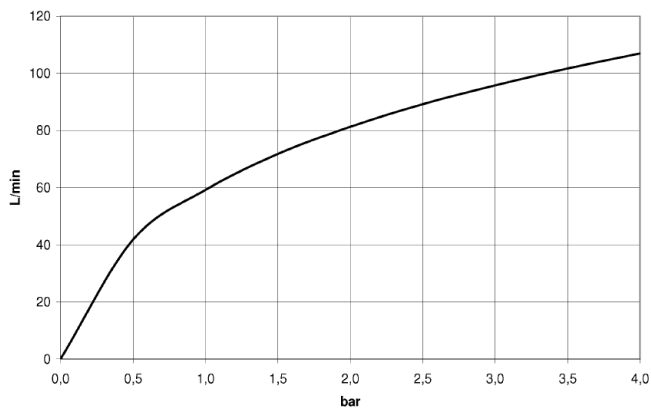
EN 817

ISO 3822

Scottish Water
Byelaws

UK Water Supply
Regulations

Ü-Zeichen



Fijación mural empotrada -

35 003 970 90

Certificado

WRAS_2101	DVGW_DW- 6512DN0	WRAS_2003	LGA_18
-----------	---------------------	-----------	--------

Fijación mural empotrada -

35 003 970 90

Versión del producto hasta 10/2/2019

Versión del producto de 10/2/2019

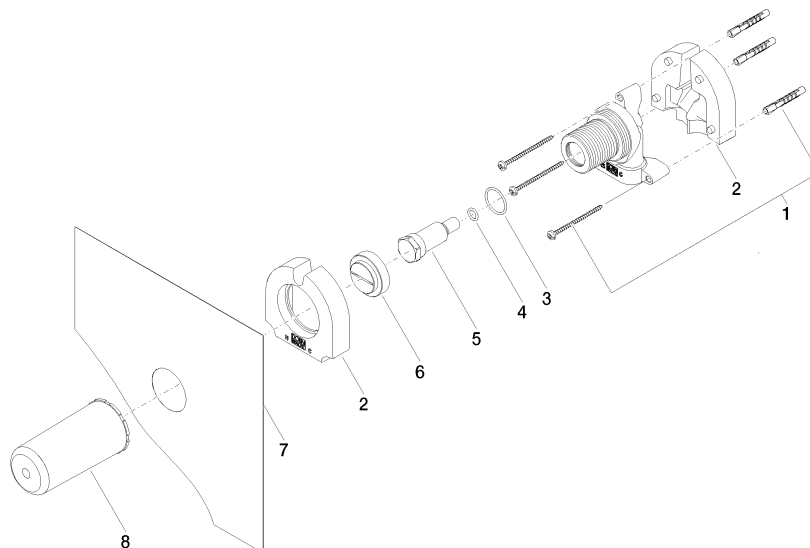



Fijación mural empotrada -

35 003 970 90

Lista de piezas de recambios

Versión del producto hasta 10/2/2019

Versión del producto de 10/2/2019

N°	Número de artículo	Denominación	Cantidad de montaje	Plazo de entrega
	05 30 31 029 00 90	juego de fijación	9	2