



- Latón resistente a la pérdida de cinc, sin plomo
- 2x Racores 1/2" – rosca hembra
- 3x Salida rosca hembra 1/2"
- Husillo y camisa ajustable
- Carcasa de protección
- Plantilla impermeabilizante
- Aislamiento acústico



Inversor empotrado de tres vías -

GENÉRICOS

35 203 970 90 Versión del producto de 1/4/2022

Códigos y Estándares

| | |
|---------------------------|--------------------------------|
| Scottish Water Byelaws | UK Water Supply Regulations |
|---------------------------|--------------------------------|

Certificados y sostenibilidad

WRAS_2307

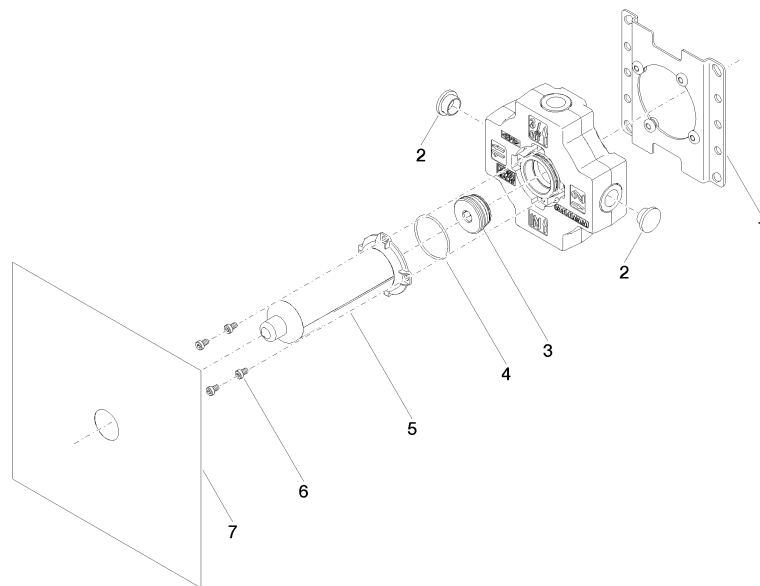

Lista de piezas de recambios

| Nº | Número de artículo | Denominación | Cantidad de montaje | Plazo de entrega |
|----|--------------------|-----------------|---------------------|------------------|
| 3 | 90 31 20 131 00 90 | tapón | 1,00 | 2 |
| 7 | 04 14 03 116 00 90 | kit de la junta | 1,00 | 2 |
| 2 | 09 31 20 092 90 | tapón | 4,00 | 2 |
| 4 | 09 14 10 210 90 | sello | 1,00 | 2 |
| 5 | 04 21 02 180 10 90 | caperuza | 1,00 | 2 |
| 6 | 09 30 30 112 90 | tornillo | 4,00 | 2 |
| 1 | 04 17 20 252 00 90 | alojamiento | 1,00 | 60 |