

Termostato empotrado -

35 424 970 90



- Sin plomo, resistente a la pérdida de cinc
- 2x Válvula anti-retorno
- 2x Conexión 1/2" RH (frío/caliente), DN 15
- 3x Salida G 1/2"
- Carcasa de protección
- Plantilla impermeabilizante
- Protección acústica y térmica
- Apto para xGRID (si se usa el carril de montaje + 12 mm de profundidad de montaje)
- Calibración 70 mm
- 3x Salida rosca hembra 1/2"



Termostato empotrado -

35 424 970 90

Códigos y Estándares

| | |
|---------------------------|--------------------------------|
| Scottish Water Byelaws | UK Water Supply Regulations |
|---------------------------|--------------------------------|

Certificado

WRAS_1906

Termostato empotrado -

35 424 970 90

Versión del producto de 1/1/2023

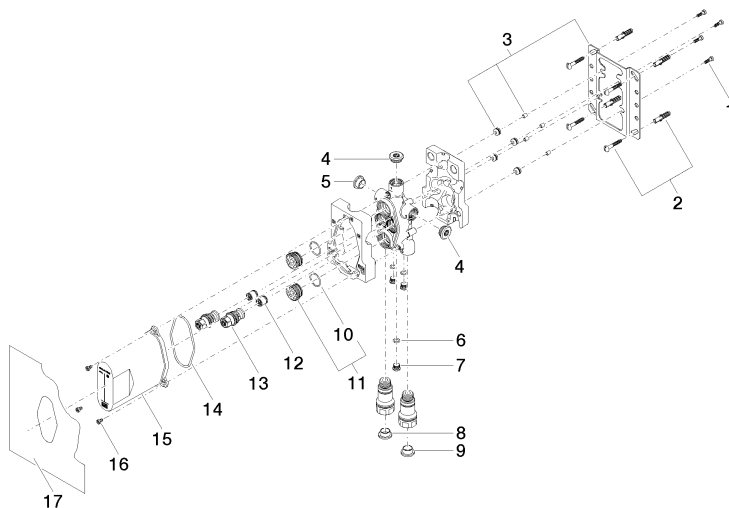



Termostato empotrado -

35 424 970 90

Lista de piezas de recambios

Versión del producto de 1/1/2023

| Nº | Número de artículo | Denominación | Cantidad de montaje | Plazo de entrega |
|----|--------------------|--------------|---------------------|------------------|
| | 09 30 30 171 90 | tornillo | 32 | 2 |