



Batería monomando empotrada con cubierta con conexión integrada de ducha

SERIES SPECIFIC

- Cromo

36 046 970    Versión del producto de 1/4/2024



- Cubierta 80 x 80 mm
- **Protección contra reflujo.**
- Protección contra reflujo.

|  |                               |               |
|--|-------------------------------|---------------|
|  | Cromo                         | 36 046 970-00 |
|  | Platino cepillado             | 36 046 970-06 |
|  | Platino                       | 36 046 970-08 |
|  | Dark Chrome                   | 36 046 970-19 |
|  | Oro claro cepillado           | 36 046 970-27 |
|  | Latón cepillado (Oro 23k)     | 36 046 970-28 |
|  | Negro mate                    | 36 046 970-33 |
|  | Champagne cepillado (Oro 22k) | 36 046 970-46 |
|  | Champagne (Oro 22k)           | 36 046 970-47 |
|  | Cromo cepillado               | 36 046 970-93 |
|  | Dark Platinum cepillado       | 36 046 970-99 |

Complementos necesarios



- Fijación mural empotrada -    35 050 970 90
- Profundidad de montaje mín. 80 mm
  - Profundidad de montaje máx. 105 mm

**Batería monomando empotrada con cubierta con conexión integrada de ducha    SERIES SPECIFIC**  
**- Cromo**

36 046 970    Versión del producto de 1/4/2024

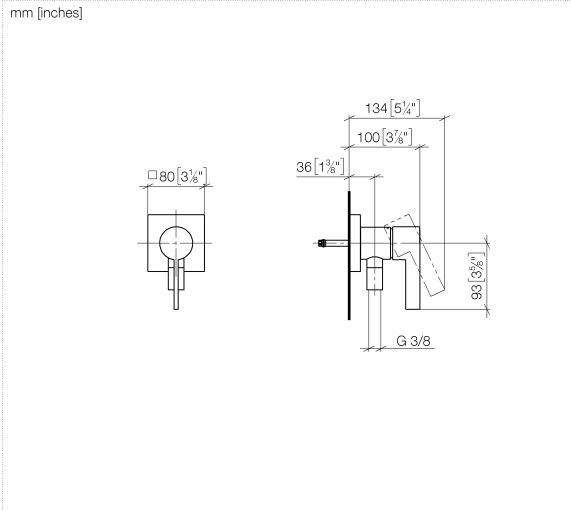

**Diagrama de flujo**

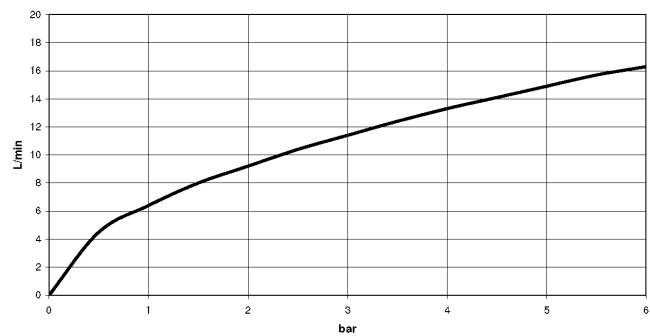

**Códigos y Estándares**

DIN 4109    ISO 3822    Ü-Zeichen



## Batería monomando empotrada con cubierta con conexión integrada de ducha SERIES SPECIFIC - Cromo

---

36 046 970 Versión del producto de 1/4/2024

Certificados y sostenibilidad

---

LGA\_38

**Batería monomando empotrada con cubierta con conexión integrada de ducha**    **SERIES SPECIFIC**  
**- Cromo**

36 046 970    Versión del producto de 1/4/2024

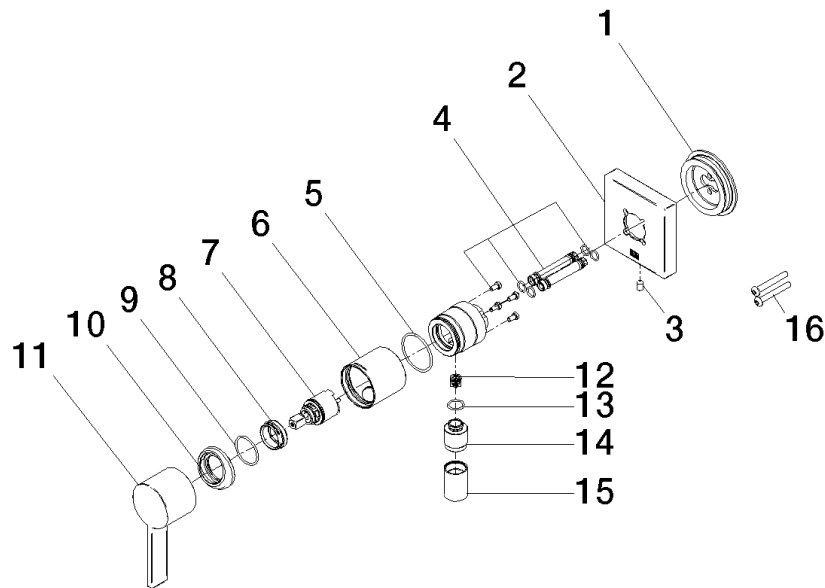

**Lista de piezas de recambios**

| Nº | Número de artículo | Denominación         | Cantidad de montaje | Plazo de entrega |
|----|--------------------|----------------------|---------------------|------------------|
| 4  | 90 24 01 046 00 90 | racor                | 2,00                | 2                |
| 15 | 90 21 02 069 00-00 | funda                | 1,00                | 10               |
| 8  | 09 24 04 266 90    | tuerca               | 1,00                | 2                |
| 9  | 09 14 10 120 90    | sello                | 1,00                | 2                |
| 5  | 09 14 10 111 90    | sello                | 1,00                | 2                |
| 3  | 09 31 11 144 90    | varilla              | 1,00                | 2                |
| 12 | 09 23 01 131 90    | inhibidor de reflujo | 1,00                | 2                |
| 10 | 09 28 30 041-00    | funda                | 1,00                | 10               |
| 14 | 09 24 03 281-00    | boquilla             | 1,00                | 10               |
| 7  | 90 15 05 044 00 90 | cartucho             | 1,00                | 2                |
| 1  | 90 30 11 232 00 90 | disco                | 1,00                | 2                |
| 2  | 90 27 97 046 00-00 | roseta               | 1,00                | 10               |
| 13 | 90 14 10 021 00 90 | sello                | 1,00                | 2                |
| 6  | 90 18 40 320 00-00 | camisa               | 1,00                | 10               |
| 16 | 90 30 30 229 00 90 | tornillo             | 2,00                | 2                |
| 11 | 09 20 97 063-00    | manilla              | 1,00                | 10               |