

MADISON xTOOL Termostato empotrado sin regulación de caudal 3/4" - Cromo

MADISON

36 503 977



- Roseta Ø 124 mm
- Maneta acanalada con tope de seguridad en 38°C
- Cartucho termostático

	Cromo	36 503 977-00
	Platino cepillado	36 503 977-06
	Platino	36 503 977-08
	Latón (Oro 23k)	36 503 977-09
	Latón cepillado (Oro 23k)	36 503 977-28
	Dark Platinum cepillado	36 503 977-99

Complementos necesarios



**xTOOL Módulo de termostato empotrado sin regulación de caudal -** 35 503 970 90

- Profundidad de montaje máx. 110 mm
- Profundidad de montaje mín. 85 mm

Complementos recomendados



**xGRID Juego de fijación para integración en obra en seco -** 12 340 970 90

Complementos necesarios



**xGRID Carril de montaje 555 mm -** 12 360 970 90



MADISON xTOOL Termostato empotrado sin regulación de caudal 3/4" - Cromo

MADISON

36 503 977  
mm [inches]

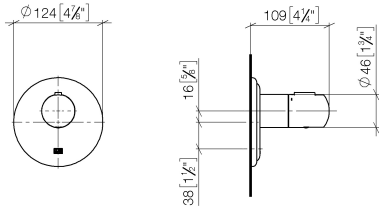

Códigos y Estándares

DIN 4109	EN 1111	ISO 3822	Scottish Water Byelaws
UK Water Supply Regulations	Ü-Zeichen		

Certificado

LGA_29	LGA_29	DVGW_DW-6512DN0	WRAS_2011
--------	--------	-----------------	-----------

## MADISON xTOOL Termostato empotrado sin regulación de caudal 3/4" - Cromo

MADISON

36 503 977

Versión del producto hasta 2/2/2021

Versión del producto de 5/11/2021 a 11/25/2021

Versión del producto de 1/1/2022

**Versión del producto de 6/30/2022 a 5/11/2021**

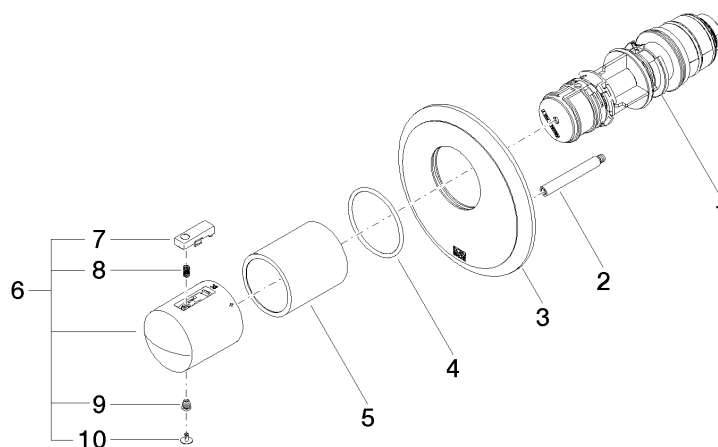



## MADISON xTOOL Termostato empotrado sin regulación de caudal 3/4" - Cromo

MADISON

36 503 977

### Lista de piezas de recambios

Versión del producto hasta 2/2/2021

Versión del producto de 5/11/2021 a 11/25/2021

Versión del producto de 1/1/2022

### Versión del producto de 6/30/2022 a 5/11/2021

Nº	Número de artículo	Denominación	Cantidad de montaje	Plazo de entrega
	90 15 02 063 00 90	cartucho	10	2