

## TARA Grifo mezclador con un orificio - Cromo

TARA

22 815 892 Versión del producto de 30/6/2009 a 27/5/2021



- Saliente 235 mm
- Caño giratorio 360°
- Chorro mezclado con aire
- Altura máxima del conjunto 378 mm
- Altura hasta el aireador 220 mm
- Diámetro del orificio 35 mm
- Caudal máx. 7 l/min con 3 bares de presión hidráulica
- Sin plomo
- Este producto puede ayudar a un edificio a cumplir con los requisitos de los sistemas de certificación ecológica de edificios: LEED®, BREEAM®, DGNB

|  |                               |               |
|--|-------------------------------|---------------|
|  | Cromo                         | 22 815 892-00 |
|  | Platino cepillado             | 22 815 892-06 |
|  | Platino                       | 22 815 892-08 |
|  | Latón (Oro 23k)               | 22 815 892-09 |
|  | Dark Chrome                   | 22 815 892-19 |
|  | Latón cepillado (Oro 23k)     | 22 815 892-28 |
|  | Negro mate                    | 22 815 892-33 |
|  | Bronce cepillado              | 22 815 892-42 |
|  | Champagne cepillado (Oro 22k) | 22 815 892-46 |
|  | Champagne (Oro 22k)           | 22 815 892-47 |
|  | Cromo cepillado               | 22 815 892-93 |
|  | Dark Platinum cepillado       | 22 815 892-99 |

### Complementos recomendados



**Accionamiento excéntrico manual con maneta de control giratoria - Cromo** 10 710 970-00

### Complementos recomendados



**Dispensador con roseta - Cromo** 82 444 970-00

22 815 892 Versión del producto de 30/6/2009 a 27/5/2021

mm [inches]

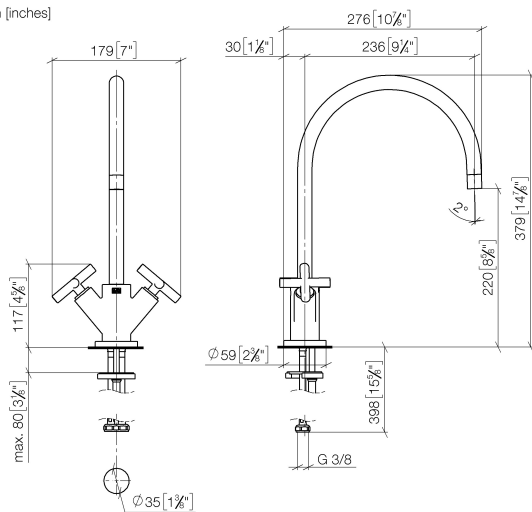

### Diagrama de flujo



### Códigos y Estándares

|                           |                                |                             |            |
|---------------------------|--------------------------------|-----------------------------|------------|
| DIN 4109                  | EN 200                         | Executive Order<br>no. 1007 | ISO 3822   |
| Scottish Water<br>Byelaws | UK Water Supply<br>Regulations | Ü-Zeichen                   | VA-Zeichen |



TARA Grifo mezclador con un orificio - Cromo

TARA

22 815 892    Versión del producto de 30/6/2009 a 27/5/2021

Certificados y sostenibilidad

|        |        |          |             |
|--------|--------|----------|-------------|
| ETA_18 | LGA_19 | GDV_0400 | WRAS_240702 |
|--------|--------|----------|-------------|

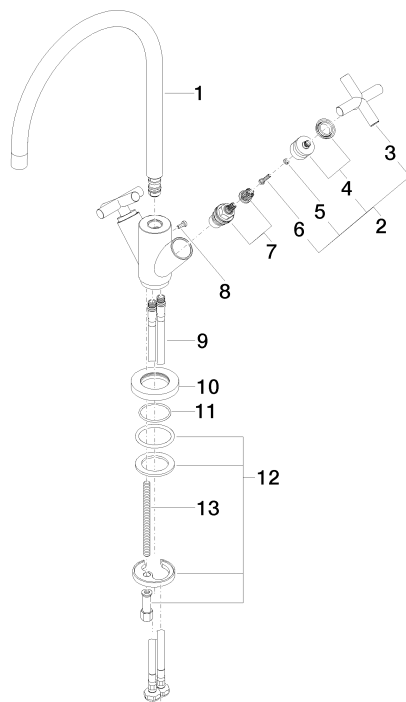

## Lista de piezas de recambios

| Nº | Número de artículo | Denominación      | Cantidad de montaje | Plazo de entrega |
|----|--------------------|-------------------|---------------------|------------------|
| 12 | 04 30 11 038 00 90 | juego de fijación | 1,00                | 2                |
| 7  | 90 90 03 151 00 90 | parte superior    | 2,00                | 2                |
| 13 | 09 31 11 012 90    | varilla           | 1,00                | 2                |
| 9  | 04 30 04 104 00 90 | manguera          | 2,00                | 2                |
| 1  | 90 28 22 226 01-00 | caño              | 1,00                | 10               |
| 11 | 09 14 10 134 90    | sello             | 1,00                | 2                |
| 8  | 09 30 30 054 90    | tornillo          | 1,00                | 2                |
| 4  | 90 12 12 007 00-00 | alojamiento       | 2,00                | 10               |
| 10 | 09 28 10 132-00    | anillo            | 1,00                | 10               |
| 3  | 09 20 89 010-00    | manilla           | 2,00                | 60               |
| 2  | 90 20 89 010 10-00 | manilla           | 2,00                | 10               |
| 5  | 90 30 11 029 00 90 | disco             | 2,00                | 2                |
| 6  | 90 30 30 075 00 90 | tornillo          | 2,00                | 2                |