

CL.1 Monomando de bañera en columna para montaje exento con juego de ducha de mano - Platino cepillado

CL.1

25 863 705    Versión del producto de 1/7/2023



- Saliente 238 mm
- Chorro rectangular con 55 chorros individuales
- Caudal caño de salida máx. 24,6 l/min
- Ducha de mano: COMPACT RAIN, caudal máx. 6,8 l/min (a 3 bares)
- Ducha de mando cilíndrica con sistema antical
- Soporte de ducha
- Inversor bañera/ducha
- Altura total 935 - 1005 mm
- Altura tubo vertical 598 - 668 mm
- Altura hasta el aireador 852 – 922 mm
- Roseta corrediza 131 x 131 mm
- Flexo metálico 1250mm con bloqueo de giro integrado

|  |                               |               |
|--|-------------------------------|---------------|
|  | Platino cepillado             | 25 863 705-06 |
|  | Cromo                         | 25 863 705-00 |
|  | Dark Chrome                   | 25 863 705-19 |
|  | Champagne cepillado (Oro 22k) | 25 863 705-46 |
|  | Champagne (Oro 22k)           | 25 863 705-47 |
|  | Dark Platinum cepillado       | 25 863 705-99 |

Complementos necesarios



- Fijación al suelo empotrada - 35 945 970 90
- Profundidad de montaje mín. 80 mm
  - Profundidad de montaje máx. 150 mm

## CL.1 Monomando de bañera en columna para montaje exento con juego de ducha de mano - Platino cepillado

CL.1

25 863 705 Versión del producto de 1/7/2023

mm [inches]



### Diagrama de flujo



### Códigos y Estándares

ASME A112.18.1      cUPC      DIN 4109      EN 1717

ISO 3822      Ü-Zeichen



CL.1 Monomando de bañera en columna para montaje exento con juego de ducha de mano - Platino cepillado

CL.1

25 863 705 Versión del producto de 1/7/2023

Certificados y sostenibilidad

|            |                |        |                   |
|------------|----------------|--------|-------------------|
| IAPMO_4976 | Belgaqua_19_77 | LGA_29 | Belgaqua_24-003-2 |
|------------|----------------|--------|-------------------|

# CL.1 Monomando de bañera en columna para montaje exento con juego de ducha de mano - Platino cepillado

CL.1

25 863 705 Versión del producto de 1/7/2023

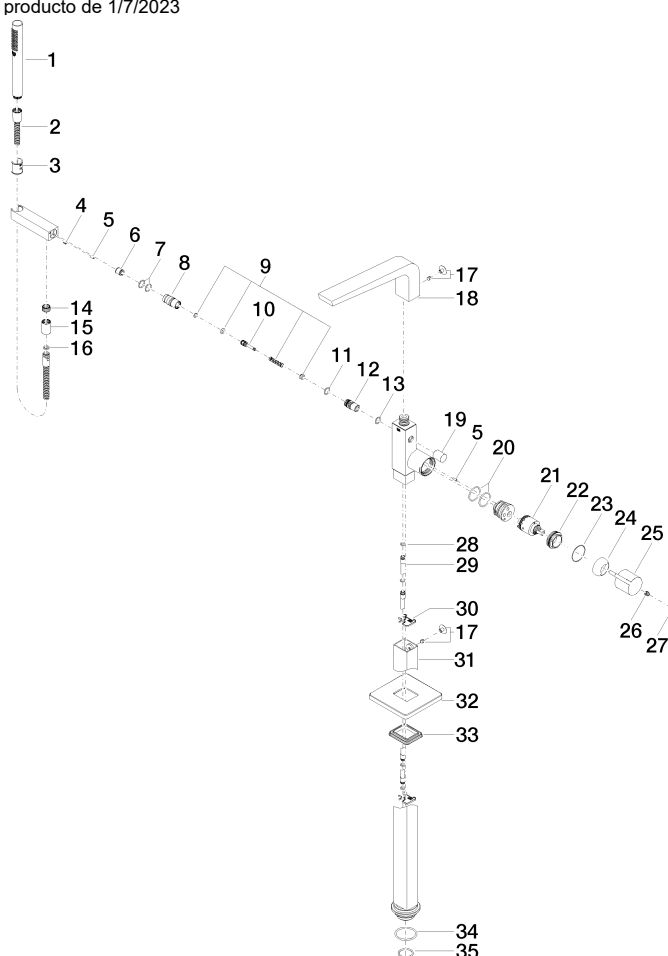

## CL.1 Monomando de bañera en columna para montaje exento con juego de ducha de mano - Platino cepillado

CL.1

25 863 705 Versión del producto de 1/7/2023

### Lista de piezas de recambios

| Nº | Número de artículo | Denominación  | Cantidad de montaje | Plazo de entrega |
|----|--------------------|---|---------------------|------------------|
| 35 | 09 14 10 018 90    | sello   | 1,00                | 2                |
| 34 | 09 14 10 084 90    | sello   | 1,00                | 2                |
| 28 | 09 14 10 139 90    | sello   | 2,00                | 2                |
| 32 | 09 27 71 011-06    | roseta  | 1,00                | 10               |
| 30 | 09 20 93 051 90    | soporte   | 2,00                | 2                |
| 10 | 09 31 09 094 20-06 | varilla de tiro   | 1,00                | 10               |
| 5  | 09 31 11 040 90    | varilla   | 3,00                | 2                |
| 24 | 09 28 30 036-06    | funda   | 1,00                | 10               |
| 14 | 09 24 03 069 90    | boquilla  | 1,00                | 2                |
| 21 | 90 15 05 039 00 90 | cartucho  | 1,00                | 2                |
| 25 | 09 20 67 014-06    | manilla   | 1,00                | 10               |
| 18 | 90 11 70 008 00-06 | caño  | 1,00                | 10               |
| 20 | 09 14 10 148 90    | sello   | 2,00                | 2                |
| 2  | 90 30 02 072 00-06 | Flexo de ducha metálico 1/2" x 3/8" x 1250 mm - Platino cepillado | 1,00                | 10               |
| 19 | 09 20 71 031-06    | manilla   | 1,00                | 10               |
| 12 | 09 21 34 080-06    | boquilla  | 1,00                | 10               |
| 3  | 09 18 40 118 90    | camisa  | 1,00                | 2                |
| 23 | 09 14 10 037 90    | sello   | 1,00                | 2                |
| 29 | 04 28 22 025 00 90 | racor   | 2,00                | 2                |
| 27 | 90 31 20 087 00-06 | tapón   | 1,00                | 10               |
| 22 | 09 24 04 298 90    | tuerca  | 1,00                | 2                |
| 31 | 04 28 22 024 00-06 | tubo  | 1,00                | 10               |
| 9  | 90 16 02 023 00 90 | resorte   | 1,00                | 2                |
| 33 | 09 14 03 107 90    | sello   | 1,00                | 2                |
| 4  | 09 31 11 058 90    | varilla   | 1,00                | 2                |
| 8  | 09 24 03 130-00    | boquilla  | 1,00                | 10               |
| 17 | 04 31 20 034 00 90 | tapón   | 2,00                | 2                |
| 15 | 90 21 02 069 00-06 | funda   | 1,00                | 10               |
| 7  | 90 14 10 010 00 90 | sello   | 2,00                | 2                |
| 11 | 90 14 10 055 00 90 | sello   | 1,00                | 2                |
| 13 | 90 14 10 033 00 90 | sello   | 1,00                | 2                |
| 16 | 90 14 20 026 00 90 | sello   | 1,00                | 2                |
| 26 | 90 31 11 030 00 90 | varilla   | 1,00                | 2                |
| 6  | 90 23 01 141 00 90 | inhibidor de reflujo  | 1,00                | 2                |
| 1  | 90 12 11 140 41-06 | duchas  | 1,00                | 10               |