

**MADISON Ducha de mano metálica con mango de porcelana - Latón cepillado (Oro 23k)**

MADISON

28 002 970



- COMPACT RAIN, caudal máx. 9 l/min (a 3 bares)
- Función de: 6 l/min
- Alcahafa de ducha Ø 64mm
- Racor 1/2"

Protección contra reflujo.

|   |                           |                    |
|---|---------------------------|--------------------|
|    | Latón cepillado (Oro 23k) | 28 002 970-28      |
|    | Cromo                     | 28 002 970-00      |
|    | Cromo                     | 28 002 970-00 0010 |
|    | Oro (23,9k)               | 28 002 970-01      |
|    | Platino cepillado         | 28 002 970-06      |
|    | Platino cepillado         | 28 002 970-06 0010 |
|    | Platino                   | 28 002 970-08      |
|    | Platino                   | 28 002 970-08 0010 |
|    | Latón (Oro 23k)           | 28 002 970-09      |
|  | Latón (Oro 23k)           | 28 002 970-09 0010 |
|  | Latón cepillado (Oro 23k) | 28 002 970-28 0010 |
|  | Cromo cepillado           | 28 002 970-93      |
|  | Cromo cepillado           | 28 002 970-93 0010 |
|  | Dark Platinum cepillado   | 28 002 970-99      |
|  | Dark Platinum cepillado   | 28 002 970-99 0010 |

28 002 970  
mm [inches]

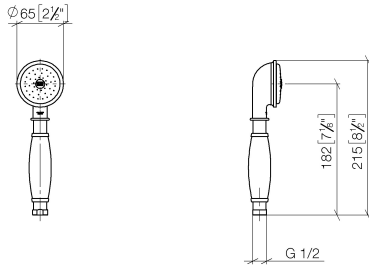

### Diagrama de flujo

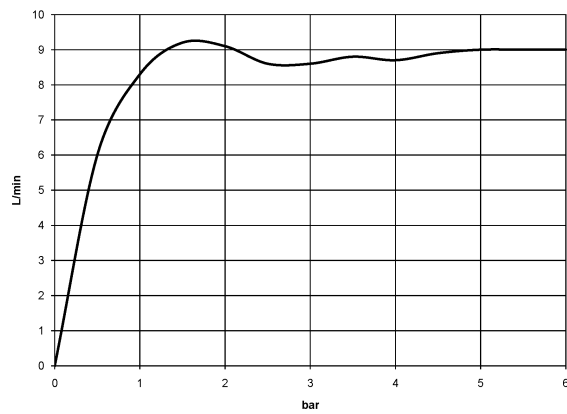

### Certificado

LGA\_8492.

WRAS\_240502026.

28 002 970

Piezas para otros acabados pueden encontrarse aquí:  
Cromo

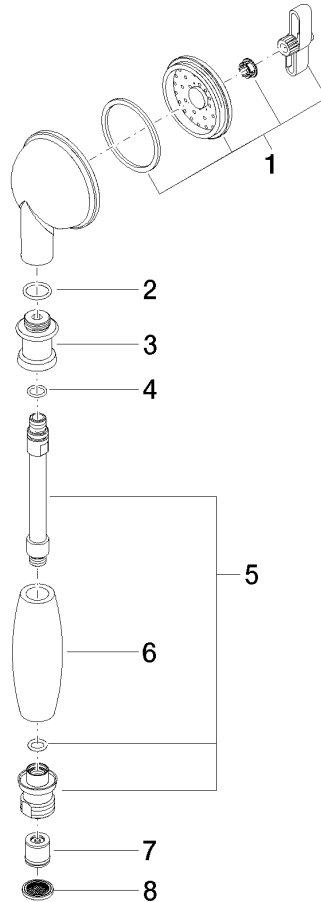

**Lista de piezas de recambios**

| N° | Número de artículo | Denominación        | Cantidad de montaje | Plazo de entrega |
|----|--------------------|---------------------|---------------------|------------------|
| 1  | 90 12 01 010 00 90 | juego               | 1                   | 2                |
| 2  | 09 14 10 069 90    | sello               | 1                   | 2                |
| 3  | 09 24 04 059 20-28 | boquilla            | 1                   | 20               |
| 4  | 09 14 10 042 90    | sello               | 1                   | 2                |
| 5  | 90 28 22 033 00-28 | elemento insertable | 1                   | 20               |
| 6  | 11 167 820 60      | manilla             | 1                   | 2                |
| 7  | 09 23 01 077 90    | limitador de caudal | 1                   | 2                |
| 8  | 09 23 01 039 90    | tamiz               | 1                   | 2                |