

VAIA Monomando de lavabo sin válvula - Cromo

VAIA

33 522 809 Versión del producto de 1/4/2025



- Saliente 106 mm
- Caño rígido
- Aireador redondo
- Altura máxima del conjunto 141 mm
- Altura hasta el aireador 56 mm
- Diámetro del orificio 35 mm
- 2x Latiguillo de presión M 8 x 1 enroscado, estanqueidad probada
- Caudal máx. 5,7 l/min
- Sin plomo
- Este producto puede ayudar a un edificio a cumplir con los requisitos de los sistemas de certificación ecológica de edificios: LEED®, BREEAM®, DGNB

| | | |
|--|-------------------------------|---------------|
| | Cromo | 33 522 809-00 |
| | Platino cepillado | 33 522 809-06 |
| | Platino | 33 522 809-08 |
| | Dark Chrome | 33 522 809-19 |
| | Latón cepillado (Oro 23k) | 33 522 809-28 |
| | Dark Brass cepillado | 33 522 809-39 |
| | Bronce cepillado | 33 522 809-42 |
| | Champagne cepillado (Oro 22k) | 33 522 809-46 |
| | Champagne (Oro 22k) | 33 522 809-47 |
| | Dark Platinum cepillado | 33 522 809-99 |

mm [inches]



Diagrama de flujo



Códigos y Estándares

DIN 4109

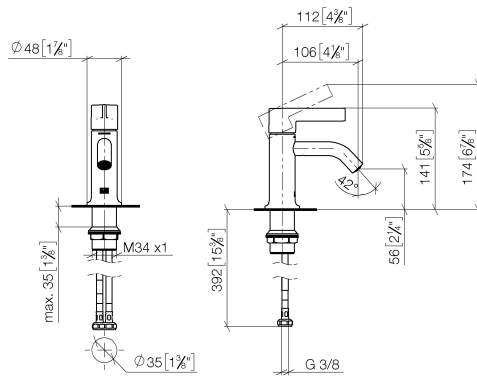
ISO 3822

Scottish Water
Byelaws

UK Water Supply
Regulations

Ü-Zeichen



VAIA Monomando de lavabo sin válvula - Cromo

VAIA

33 522 809 Versión del producto de 1/4/2025

Certificados y sostenibilidad

LGA_38 WRAS_240102

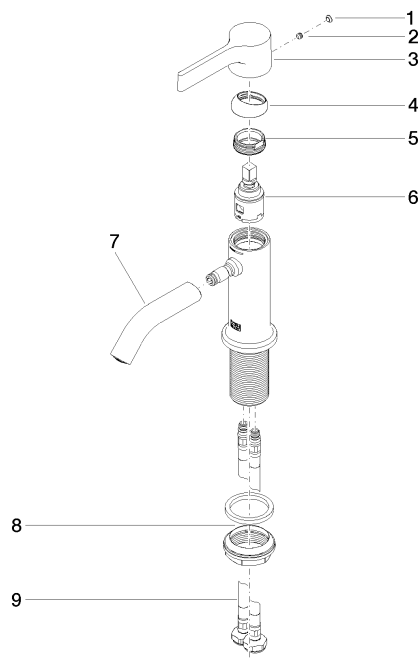

Lista de piezas de recambios

| Nº | Número de artículo | Denominación | Cantidad de montaje | Plazo de entrega |
|----|--------------------|-------------------|---------------------|------------------|
| 4 | 09 28 30 021-00 | funda | 1,00 | 10 |
| 6 | 90 15 05 042 00 90 | cartucho | 1,00 | 2 |
| 1 | 90 31 20 087 00-00 | tapón | 1,00 | 10 |
| 7 | 90 11 06 215 00-00 | caño | 1,00 | 10 |
| 8 | 04 23 10 044 07 90 | juego de fijación | 1,00 | 2 |
| 3 | 09 20 80 020-00 | manilla | 1,00 | 10 |
| 5 | 09 24 04 266 90 | tuerca | 1,00 | 2 |
| 9 | 04 30 04 100 00 90 | manguera | 2,00 | 2 |
| 2 | 90 31 11 063 00 90 | varilla | 1,00 | 2 |