

33 840 790



- Saliente 235 mm
- Caño giratorio 360°
- Chorro mezclado con aire
- Altura máxima del conjunto 337 mm
- Altura hasta el aireador 300 mm
- Diámetro del orificio 35 mm
- Manguera de ducha de tela trenzada 1500mm
- Caudal máx. 8,8 l/min con 3 bares de presión hidráulica
- Sin plomo
- Este producto puede ayudar a un edificio a cumplir con los requisitos de los sistemas de certificación ecológica de edificios: LEED®, BREEAM®, DGNB

Protección contra reflujo.

|                                                                                   |                               |               |
|-----------------------------------------------------------------------------------|-------------------------------|---------------|
|  | Latón cepillado (Oro 23k)     | 33 840 790-28 |
|  | Cromo                         | 33 840 790-00 |
|  | Platino cepillado             | 33 840 790-06 |
|  | Platino                       | 33 840 790-08 |
|  | Dark Chrome                   | 33 840 790-19 |
|  | Champagne cepillado (Oro 22k) | 33 840 790-46 |
|  | Champagne (Oro 22k)           | 33 840 790-47 |
|  | Cromo cepillado               | 33 840 790-93 |
|  | Dark Platinum cepillado       | 33 840 790-99 |

**Complementos recomendados**

**Accionamiento excéntrico manual con maneta de control giratoria - Latón cepillado (Oro 23k)** 10 712 970-28



**Complementos recomendados**

**Dispensador sin roseta - Latón cepillado (Oro 23k)** 82 424 970-28



33 840 790

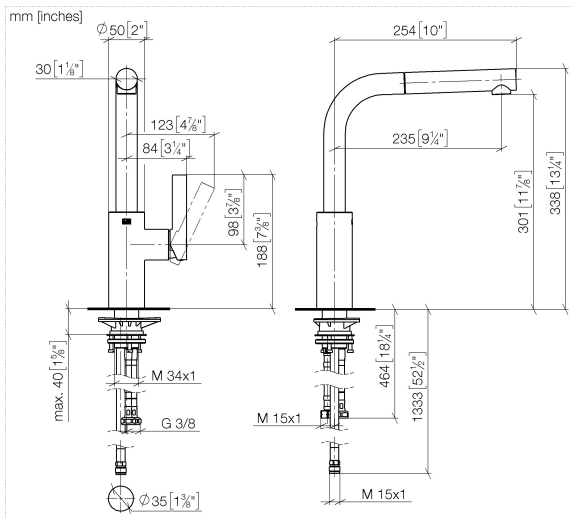

**Diagrama de flujo**



**Certificado**

GDV\_0400282.

LGA\_19872.

Belgaqua\_22\_277\_2  
7.3.

33 840 790

Piezas para otros acabados pueden encontrarse aquí: Cromo

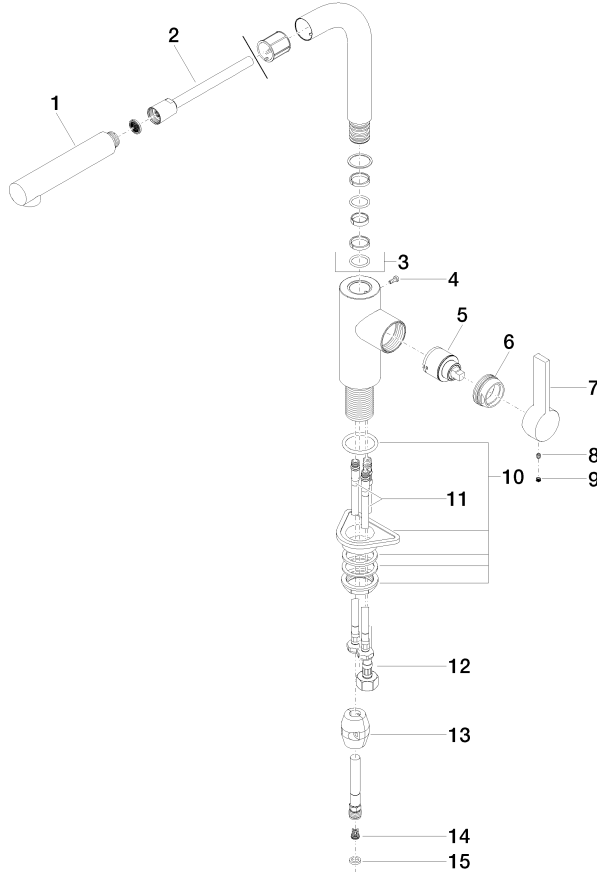

**Lista de piezas de recambios**

| N° | Número de artículo | Denominación         | Cantidad de montaje | Plazo de entrega |
|----|--------------------|----------------------|---------------------|------------------|
| 1  | 04 12 11 106 00-28 | duchas               | 1                   | 20               |
| 2  | 90 30 02 062 00-28 | manguera             | 1                   | 20               |
| 3  | 90 28 22 186 00-28 | caño                 | 1                   | 20               |
| 4  | 09 30 30 054 90    | tornillo             | 1                   | 2                |
| 5  | 90 15 05 045 00 90 | cartucho             | 1                   | 2                |
| 6  | 09 24 04 141-28    | tuerca               | 1                   | 20               |
| 7  | 09 20 79 040-28    | manilla              | 1                   | 20               |
| 8  | 90 31 11 030 00 90 | varilla              | 1                   | 2                |
| 9  | 90 31 20 109 00 90 | tapón                | 1                   | 2                |
| 10 | 04 23 10 044 02 90 | juego de fijación    | 1                   | 2                |
| 11 | 04 30 04 104 00 90 | manguera             | 2                   | 2                |
| 12 | 04 30 04 029 00 90 | manguera             | 1                   | 2                |
| 13 | 04 21 50 005 00 90 | accessorio           | 1                   | 2                |
| 14 | 09 23 01 131 90    | inhibidor de reflujo | 1                   | 2                |
| 15 | 90 14 20 019 00 90 | sello                | 1                   | 2                |