

33 875 895



- Saliente 240 mm
- Caño giratorio 360°
- Posibilidad de limitar la rotación con un juego de límite de giro 12 821 970 90
- Chorro de ducha y chorro laminar
- Altura máxima del conjunto 420 mm
- Altura hasta el regulador de chorro laminar 240 mm
- Diámetro del orificio 35 mm
- Manguera de ducha metálica 1800 mm
- Cabezal de ducha con sistema antical
- Caudal máx. 10,4 l/min con 3 bares de presión hidráulica
- Sin plomo
- Este producto puede ayudar a un edificio a cumplir con los requisitos de los sistemas de certificación ecológica de edificios: LEED®, BREEAM®, DGNB

Protección contra reflujo.

	Dark Platinum cepillado	33 875 895-99
	Cromo	33 875 895-00
	Platino cepillado	33 875 895-06
	Platino	33 875 895-08
	Latón (Oro 23k)	33 875 895-09
	Dark Chrome	33 875 895-19
	Latón cepillado (Oro 23k)	33 875 895-28
	Negro mate	33 875 895-33
	Champagne cepillado (Oro 22k)	33 875 895-46
	Champagne (Oro 22k)	33 875 895-47
	Cromo cepillado	33 875 895-93

**Complementos recomendados**

**Juego de limitación de giro -** 12 821 970 90



**Complementos recomendados**

**Dispensador sin roseta - Dark Platinum cepillado** 82 424 970-99



**Complementos recomendados**

**Accionamiento excéntrico manual con maneta de control giratoria - Dark Platinum cepillado** 10 712 970-99



33 875 895

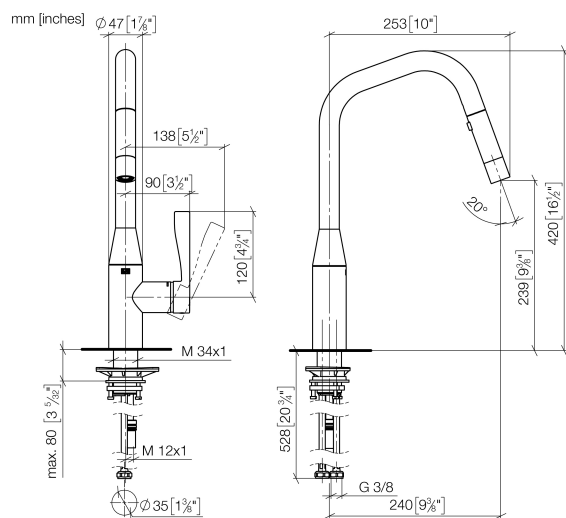

**Diagrama de flujo**

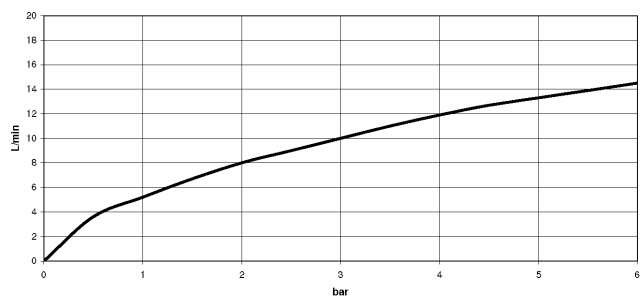

**Certificado**

Belgaqua\_21-027- 27\_3. LGA\_28658. GDV\_0400314.

33 875 895

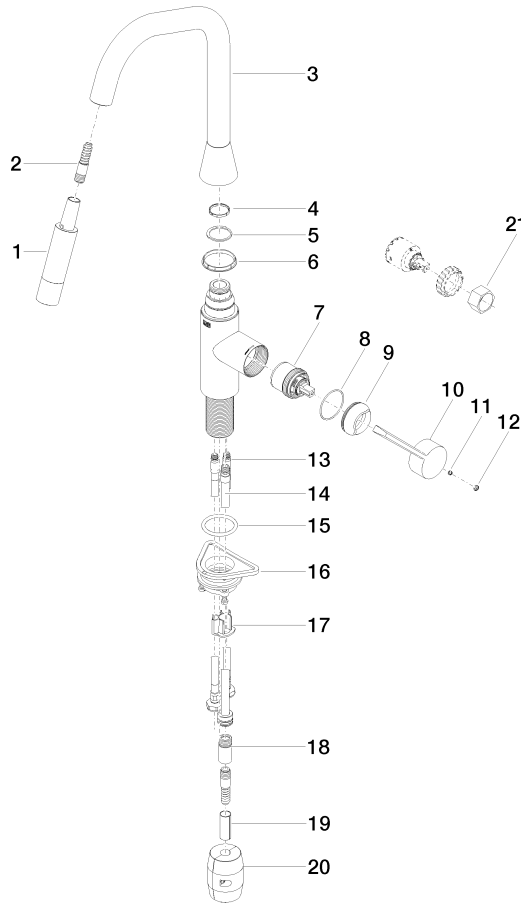

33 875 895

Lista de piezas de recambios

N°	Número de artículo	Denominación	Cantidad de montaje	Plazo de entrega
1	90 12 11 148 00-99	duchas	1	30
2	04 30 02 120 00-85	manguera	1	30
3	90 28 22 301 00-99	caño	1	30
4	09 28 10 160 90	anillo	1	2
5	09 28 10 162 90	anillo	1	2
6	09 28 10 161 90	anillo	1	2
7	90 15 05 064 02 90	cartucho	1	2
8	09 14 10 190 90	sello	1	2
9	09 28 30 030-99	funda	1	30
10	09 20 89 020-99	manilla	1	30
11	90 31 11 063 00 90	varilla	1	2
12	90 31 20 087 00-99	tapón	1	30
13	04 30 04 101 00 90	manguera	1	2
14	04 28 20 067 00 90	tubo	1	2
15	09 14 10 036 90	sello	1	2
16	04 30 11 040 00 90	juego de fijación	2	2
17	09 20 93 056 90	elemento insertable	1	2
18	90 24 03 253 00 90	adaptador	1	2
19	09 30 03 038 90	manguera	1	2
20	04 21 50 010 00 90	accessorio	1	2
21	90 30 09 031 00 90	llave	1	2