

## LULU xTOOL Termostato empotrado sin regulación de caudal 3/4" - Cromo

LULU

36 503 710 Versión del producto hasta 11/5/2021



- Cubierta 120 x 120 mm
- Maneta acanalada con tope de seguridad en 38°C
- Cartucho termostático



Cromo

36 503 710-00



Platino cepillado

36 503 710-06

### Complementos necesarios



**xTOOL Módulo de termostato empotrado sin regulación de caudal -**

35 503 970 90

- Profundidad de montaje mín. 85 mm
- Profundidad de montaje máx. 110 mm

### Complementos recomendados



**xGRID Juego de fijación para integración en obra en seco -**

12 340 970 90

### Complementos necesarios



**xGRID Carril de montaje 555 mm -** 12 360 970 90

mm [inches]

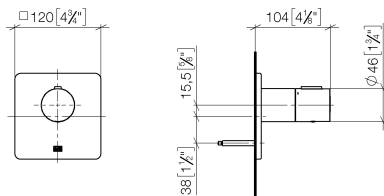

## Diagrama de flujo

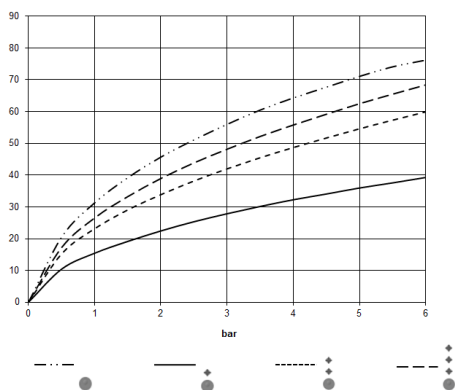

## Códigos y Estándares

DIN 4109

EN 1111

ISO 3822

Scottish Water  
Byelaws

UK Water Supply  
Regulations

Ü-Zeichen



LULU xTOOL Termostato empotrado sin regulación de caudal 3/4" - Cromo

LULU

36 503 710    Versión del producto hasta 11/5/2021

Certificados y sostenibilidad

WRAS_2011	LGA_29	DVGW_DW-6512DN0	LGA_29	LGA_29
-----------	--------	-----------------	--------	--------

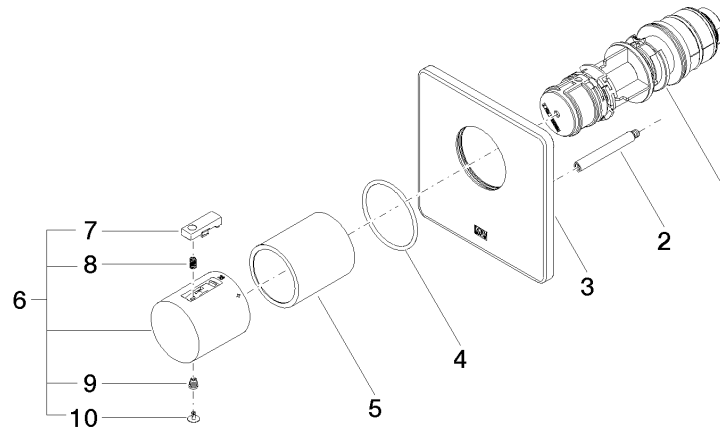

## Lista de piezas de recambios

Nº	Número de artículo	Denominación	Cantidad de montaje	Plazo de entrega
3	09 11 02 329-00	placa	1,00	10
6	90 17 33 004 00-00	manilla	1,00	10
8	90 16 02 027 00 90	resorte	1,00	2
2	90 31 09 095 00 90	barra	1,00	2
4	90 14 10 049 00 90	sello	1,00	2
10	90 31 20 049 00-00	tapón	1,00	10
9	90 30 30 136 00 90	tornillo	1,00	2
5	90 21 02 112 00-00	camisa	1,00	10
7	90 21 33 011 00-13	manilla	1,00	2
1	90 15 02 063 00 90	cartucho	1,00	2