





GENÉRICOS AQUAHALO Panel de lluvia - Champagne cepillado (Oro 22k)

41 750 979



- Juego de montaje final
- Panel de lluvia con 3 tipos de chorro diferentes
- AQUACIRCLE RAIN: Cortina de ducha circular, caudal máx. 14 l/min (a 3 bares)
- TEMPEST RAIN: Lluvia natural, caudal máx. 9 l/min (a 3 bares)
- DIAMOND RAIN: Aro de lluvia, caudal máx. 6,8 l/min (a 3 bares)
- Diámetro exterior: 605 mm, diámetro de apertura: 465 mm
- Peso: 6 kg
- Punto de luz LED central 3000 K
- Tipo de protección IP67
- Elemento de mando recomendado: xTool
- No apto para su uso en un baño de vapor.

| | | |
|---|-------------------------------|---------------|
|  | Champagne cepillado (Oro 22k) | 41 750 979-46 |
|  | Cromo | 41 750 979-00 |
|  | Platino cepillado | 41 750 979-06 |
|  | Negro mate | 41 750 979-33 |
|  | Champagne (Oro 22k) | 41 750 979-47 |

Complementos necesarios



GENÉRICOS AQUAHALO Caja empotrada en el techo - Champagne cepillado (Oro 22k) 35 750 970-46

- Juego de premontaje
- Carcasa de montaje empotrado de techo 605 x 605 x 95 mm
- Peso: 10 kg
- Profundidad de montaje mín. 110 mm

GENÉRICOS AQUAHALO Panel de lluvia - Champagne cepillado (Oro 22k)

41 750 979

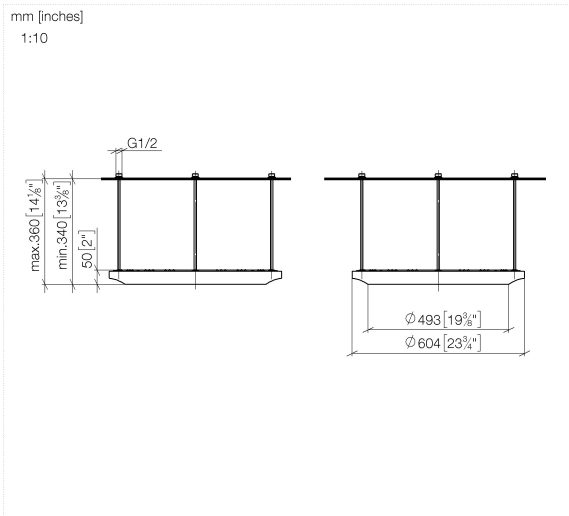

GENÉRICOS AQUAHALO Panel de lluvia - Champagne cepillado (Oro 22k)

41 750 979

Piezas para otros acabados pueden encontrarse aquí: Cromo

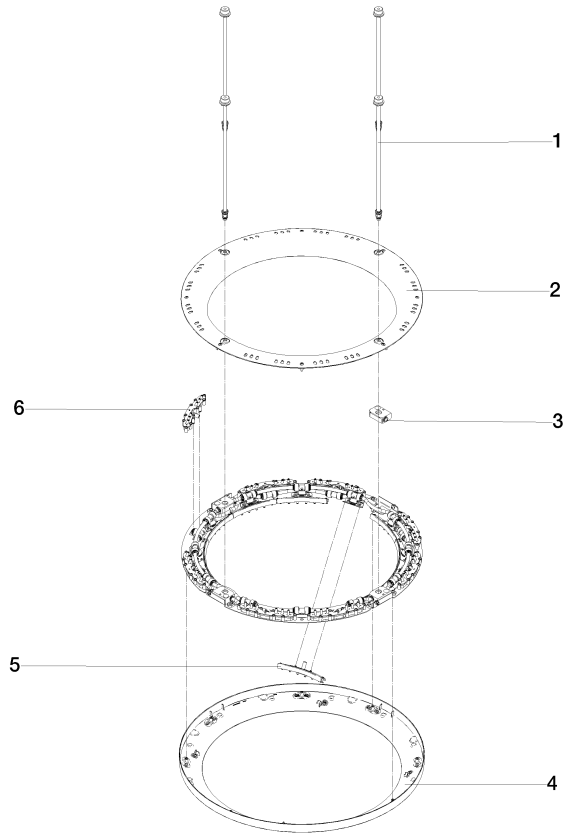

Lista de piezas de recambios

| N° | Número de artículo | Denominación | Cantidad de montaje | Plazo de entrega |
|---|--------------------|--------------------------|---------------------|------------------|
| 1 | 90 28 22 605 01-46 | distribuidor | 1 | - |
| Ya no se puede pedir el repuesto, solicite el artículo de repuesto. | | | | |
| 2 | 90 12 05 087 00-46 | carcasa | 1 | - |
| Ya no se puede pedir el repuesto, solicite el artículo de repuesto. | | | | |
| 3 | 90 24 03 535 00 90 | distribuidor | 1 | 10 |
| 4 | 90 12 05 088 00-46 | carcasa | 1 | - |
| Ya no se puede pedir el repuesto, solicite el artículo de repuesto. | | | | |
| 5 | 90 17 09 060 01 90 | módulo de chorro | 1 | 2 |
| 6 | 90 17 09 061 01 90 | módulo de chorro TEMPEST | 8 | 2 |