

TARA Mitigeur monocommande Pull-down avec fonction douchette - Chrome

33 870 888 Version du produit de 2/1/2023



- saillie 240 mm
- bec pivotant 360°
- en option, possibilité de limiter le pivotement avec un set de limitation de pivotement 12 823 970 90
- jet laminaire et jet douchette
- Flexible de douche en métal 1800 mm
- tête de douchette avec système anticalcaire
- débit d'eau maxi. 10,4 l/min avec une pression d'écoulement de 3 bars
- sans plomb
- Changement de type de jet possible pendant l'écoulement de l'eau
- Ce produit contribue au respect des exigences des systèmes d'évaluation des bâtiments écologiques, par exemple LEED®, BREEAM®, DGNB

Avec sécurité anti-retour.

| | | |
|--|-----------------------------|---------------|
| | Chrome | 33 870 888-00 |
| | Platine brossé | 33 870 888-06 |
| | Platine | 33 870 888-08 |
| | Laiton (Or 23cts) | 33 870 888-09 |
| | Dark Chrome | 33 870 888-19 |
| | Laiton brossé (Or 23cts) | 33 870 888-28 |
| | Noir mat | 33 870 888-33 |
| | Champagne brossé (Or 22cts) | 33 870 888-46 |
| | Champagne (Or 22cts) | 33 870 888-47 |
| | Chrome brossé | 33 870 888-93 |
| | Dark Platinum brossé | 33 870 888-99 |

Accessoires recommandés

Kit de limitation de pivotement - 12 823 970 90



Accessoires recommandés

Commande de vidage individuelle 10 710 970-00
manuelle Commande manuelle -
Chrome



Accessoires recommandés

Distributeur avec rosace - Chrome 82 444 970-00



TARA Mitigeur monocommande Pull-down avec fonction douchette - Chrome

33 870 888 Version du produit de 2/1/2023



Diagramme de débit



Codes & Standards

DIN 4109

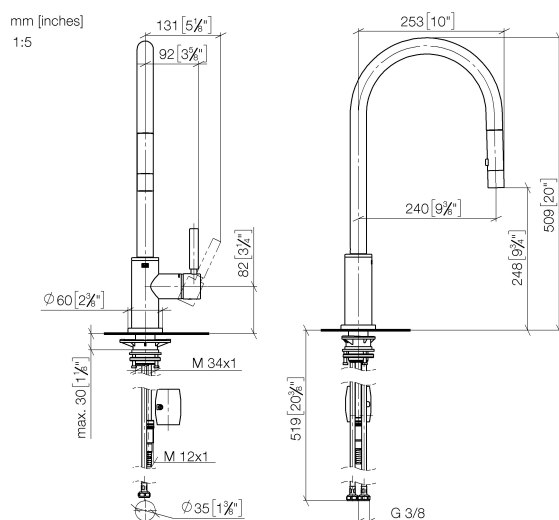
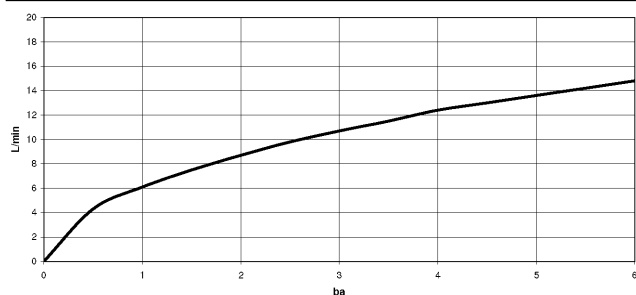
EN 1717

ISO 3822

Ü-Zeichen



TARA Mitigeur monocommande Pull-down avec fonction douchette - Chrome

33 870 888 Version du produit de 2/1/2023

Certificats

LGA_38

Belgaqua_24-005-2

TARA Mitigeur monocommande Pull-down avec fonction douchette - Chrome

33 870 888 Version du produit de 2/1/2023

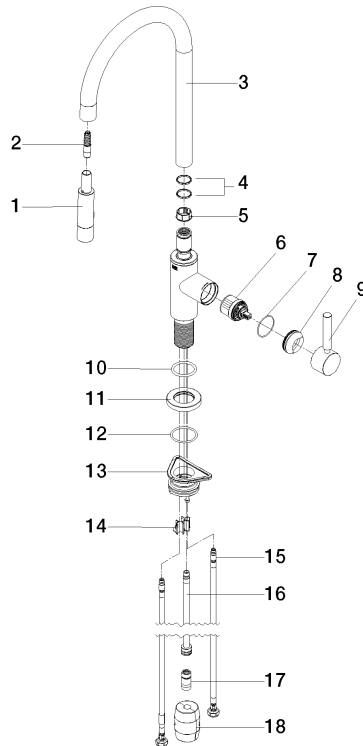

Liste des pièces de rechange

| N° | Article Numéro | Désignation | Fréquence de montage | Délai de livraison |
|----|--------------------|-------------------|----------------------|--------------------|
| 1 | 90 12 11 148 00-00 | douche | 1 | 10 |
| 2 | 04 30 02 120 00-00 | flexible | 1 | 10 |
| 3 | 90 28 22 304 00-00 | bec déverseur | 1 | 10 |
| 4 | 09 28 10 160 90 | anneau | 2 | 2 |
| 5 | 09 18 40 186 90 | douille | 1 | 2 |
| 6 | 90 15 05 064 05 90 | cartouche | 1 | 2 |
| 7 | 09 14 10 190 90 | joint | 1 | 2 |
| 8 | 09 28 30 030-00 | hotte | 1 | 10 |
| 9 | 90 20 66 027 00-00 | poignée | 1 | 10 |
| 10 | 09 14 10 036 90 | joint | 1 | 2 |
| 11 | 90 27 22 047 00-00 | rosace | 1 | 10 |
| 12 | 09 14 10 050 90 | joint | 1 | 2 |
| 13 | 04 30 11 040 00 90 | set de fixation | 1 | 2 |
| 14 | 09 20 93 056 90 | élément insérable | 1 | 2 |
| 15 | 04 30 04 101 00 90 | flexible | 2 | 2 |
| 16 | 04 28 20 067 00 90 | tuyau | 1 | 2 |
| 17 | 90 24 03 253 00 90 | adaptateur | 1 | 2 |
| 18 | 04 21 50 010 00 90 | accessoires | 1 | 2 |