



20 000 882

- diamètre de percement 32 mm
- rosace Ø 55 mm



| | | |
|---|--------------------------------|---------------|
|  | Noir mat | 20 000 882-33 |
|  | Champagne brossé (Or 22cts) | 20 000 882-46 |
|  | Champagne (Or 22cts) | 20 000 882-47 |

20 000 882

mm [inches]



Diagramme de débit



Certificats

IAPMO_4976 (5). WRAS_2112061.

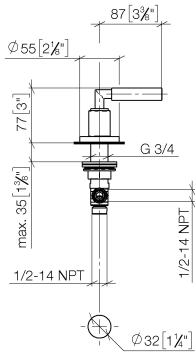
20 000 882

Les pièces pour les autres finitions peuvent être trouvées ici :
Champagne brossé (Or 22cts)

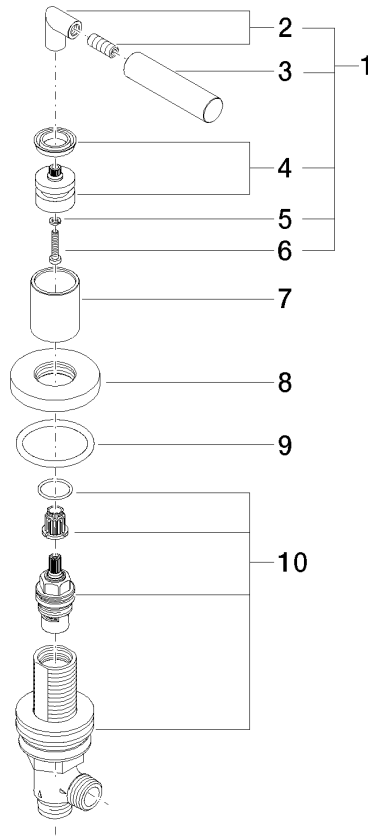

Liste des pièces de rechange

| N° | Article Numéro | Désignation | Fréquence de montage | Délai de livraison |
|----|--------------------|-----------------|----------------------|--------------------|
| 1 | 04 20 88 052 00-33 | poignée | 1 | 30 |
| 2 | 04 18 20 022 00-33 | coude | 1 | 30 |
| 3 | 09 20 88 052-33 | poignée | 1 | 30 |
| 4 | 90 12 12 007 00-33 | prise | 1 | 30 |
| 5 | 90 30 11 029 00 90 | rondelle | 1 | 2 |
| 6 | 90 30 30 075 00 90 | vis | 1 | 2 |
| 7 | 09 21 02 140-33 | douille | 1 | 30 |
| 8 | 09 27 89 105-33 | rosace | 1 | 30 |
| 9 | 90 14 10 043 00 90 | joint | 1 | 2 |
| 10 | 90 17 11 040 31 90 | partie latérale | 1 | 2 |