

TARA Mélangeur de lavabo monotrou avec pied surélevé sans garniture d'écoulement - Champagne brossé (Or 22cts)

TARA

22 533 892 Version du produit de 27/05/2021



- saillie 200 mm
- bec pivotant 360°
- jet circulaire enrichi en air
- hauteur de robinetterie 425 mm
- hauteur jusqu'au mousseur 280 mm
- diamètre de percement 35 mm
- rosace Ø 59 mm
- 2x flexible de pression M 10 x 1 vissé, étanchéité contrôlée
- débit maxi. 7 l/min
- sans plomb
- Ce produit contribue au respect des exigences des systèmes d'évaluation des bâtiments écologiques, par exemple LEED®, BREEAM®, DGNB

Pour installation avec vasque posée sur plan

| | | |
|--|-----------------------------|---------------|
| | Champagne brossé (Or 22cts) | 22 533 892-46 |
| | Chrome | 22 533 892-00 |
| | Platine brossé | 22 533 892-06 |
| | Platine | 22 533 892-08 |
| | Dark Chrome | 22 533 892-19 |
| | Laiton brossé (Or 23cts) | 22 533 892-28 |
| | Noir mat | 22 533 892-33 |
| | Dark Brass brossé | 22 533 892-39 |
| | Bronze brossé | 22 533 892-42 |
| | Champagne (Or 22cts) | 22 533 892-47 |
| | Chrome brossé | 22 533 892-93 |
| | Dark Platinum brossé | 22 533 892-99 |

TARA Mélangeur de lavabo monotrou avec pied surélevé sans garniture d'écoulement - Champagne brossé (Or 22cts)

TARA

22 533 892 Version du produit de 27/05/2021
mm [inches]



Diagramme de débit



Codes & Standards

DIN 4109

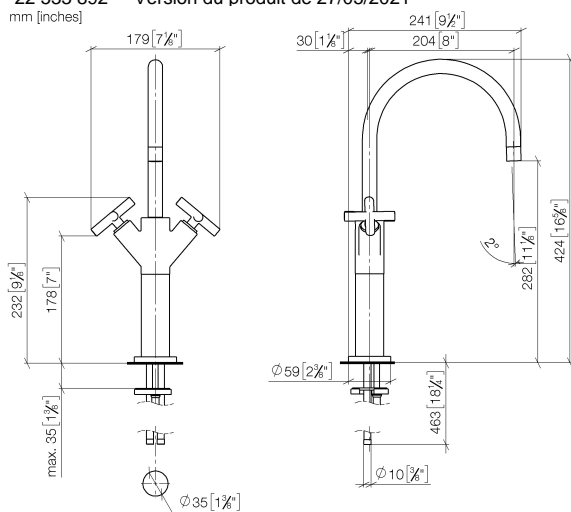
EN 200

Executive Order
no. 1007

ISO 3822

Scottish Water
Byelaws

UK Water Supply
Regulations

Ü-Zeichen

VA-Zeichen



TARA Mélangeur de lavabo monotrou avec pied surélevé sans garniture
d'écoulement - Champagne brossé (Or 22cts)

TARA

22 533 892 Version du produit de 27/05/2021

Certificats et durabilité

ETA_18

LGA_18

GDV_0400

WRAS_240702

TARA Mélangeur de lavabo monotrou avec pied surélevé sans garniture d'écoulement - Champagne brossé (Or 22cts)

TARA

22 533 892 Version du produit de 27/05/2021

Les pièces pour les
autres finitions
peuvent être
trouvées ici : Chrome

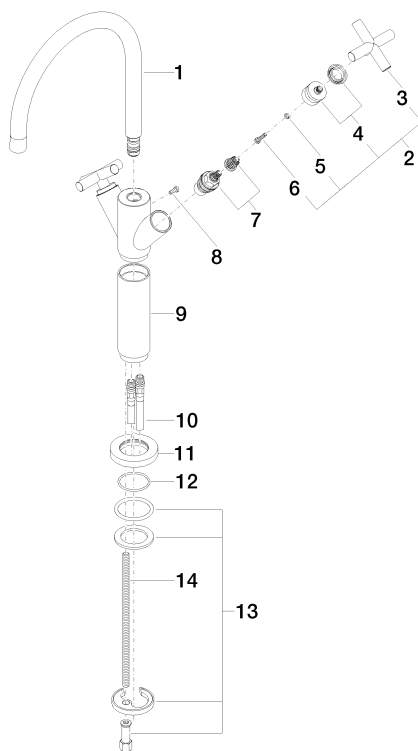

Liste des pièces de rechange

| N° | Article Numéro | Désignation | Fréquence de montage | Délai de livraison |
|----|--------------------|-----------------|----------------------|--------------------|
| 8 | 09 30 30 054 90 | vis | 1,00 | 2 |
| 7 | 90 90 03 151 00 90 | tête céramique | 2,00 | 2 |
| 11 | 09 28 10 132-46 | anneau | 1,00 | 30 |
| 13 | 04 30 11 038 00 90 | set de fixation | 1,00 | 2 |
| 9 | 09 18 40 063-46 | douille | 1,00 | 30 |
| 10 | 04 30 04 105 00 90 | flexible | 2,00 | 2 |
| 14 | 09 31 11 000 90 | tige | 1,00 | 2 |
| 12 | 09 14 10 134 90 | joint | 1,00 | 2 |
| 3 | 09 20 89 010-46 | poignée | 2,00 | 30 |
| 1 | 90 28 22 214 01-46 | bec déverseur | 1,00 | 30 |
| 4 | 90 12 12 007 00-46 | prise | 2,00 | 30 |
| 6 | 90 30 30 075 00 90 | vis | 2,00 | 2 |
| 5 | 90 30 11 029 00 90 | rondelle | 2,00 | 2 |
| 2 | 90 20 89 010 10-46 | poignée | 2,00 | 30 |