

Pomme de douche arrosoir à fixation murale FlowReduce 300 mm - Dark Chrome

SERIES SPECIFIC

28 676 670 Version du produit de 01/04/2025



- Ø de pomme de douche arrosoir 300 mm
- Matériau de la douche de pluie : métal
- PURE RAIN, débit max. 9 l/min (à 3 bar)
- Fonction à partir de: 7 l/min
- avec fonction anti-gouttes
- avec système anti-calcaire

Données techniques :

- saillie 450 mm
- rosace 65 x 65 mm
- raccord 1/2"

Remarques :

- Ce produit contribue au respect des exigences des systèmes d'évaluation des bâtiments écologiques, par exemple LEED®, BREEAM®, DGNB

| | | |
|---|-----------------------------|---------------|
|  | Dark Chrome | 28 676 670-19 |
|  | Chrome | 28 676 670-00 |
|  | Platine brossé | 28 676 670-06 |
|  | Platine | 28 676 670-08 |
|  | Light Gold | 28 676 670-26 |
|  | Light Gold brossé | 28 676 670-27 |
|  | Laiton brossé (Or 23cts) | 28 676 670-28 |
|  | Noir mat | 28 676 670-33 |
|  | Bronze brossé | 28 676 670-42 |
|  | Champagne brossé (Or 22cts) | 28 676 670-46 |
|  | Champagne (Or 22cts) | 28 676 670-47 |
|  | Chrome brossé | 28 676 670-93 |
|  | Dark Platinum brossé | 28 676 670-99 |

Accessoires requis

Coude mural à encastrer - 35 085 970 90



Diagramme de débit

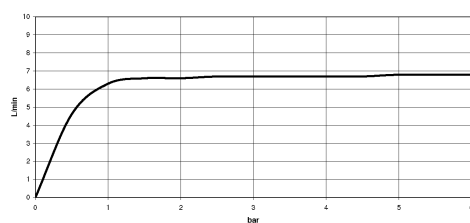

Pomme de douche arrosoir à fixation murale FlowReduce 300 mm - Dark Chrome

SERIES SPECIFIC

28 676 670 Version du produit de 01/04/2025

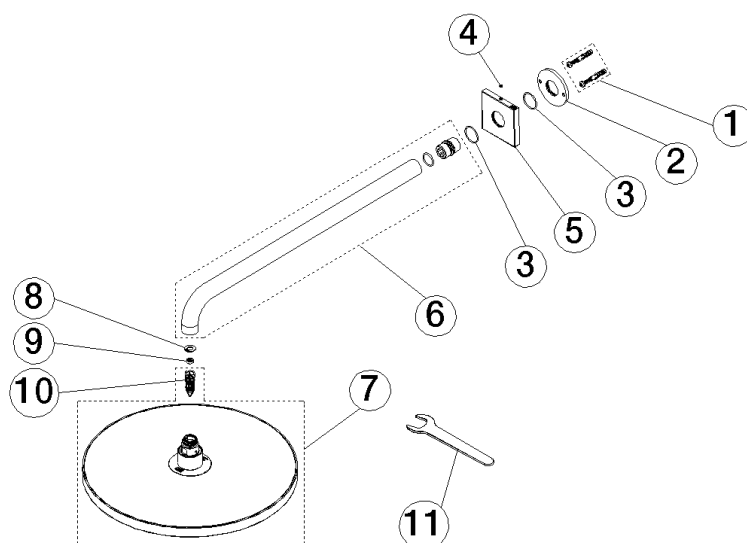

Liste des pièces de rechange

| N° | Article Numéro | Désignation | Fréquence de montage | Délai de livraison |
|--|--------------------|---------------------|----------------------|--------------------|
| 3 | 09 14 10 150 90 | joint | 2,00 | 2 |
| 2 | 09 17 20 120 90 | patte de fixation | 1,00 | 2 |
| 6 | 90 11 03 070 00-19 | tuyau | 1,00 | 20 |
| 5 | 09 27 67 015-19 | rosace | 1,00 | 60 |
| 8 | 09 16 01 014 90 | anneau | 1,00 | 2 |
| 9 | 09 23 01 102 90 | limitateur de débit | 1,00 | 2 |
| 7 | 90 12 05 096 00-19 | douche | 1,00 | - |
| La pièce de rechange ne peut plus être commandée, veuillez commander l'article de remplacement | | | | |
| 10 | 04 18 40 276 00 90 | élément insérable | 1,00 | 2 |
| 1 | 04 30 31 032 00 90 | set de fixation | 1,00 | 2 |
| 11 | 90 30 09 069 00 90 | clé à écrou | 1,00 | 2 |
| 4 | 90 31 11 038 00 90 | tige | 1,00 | 2 |