

29 210 782



- diamètre de percement 35 mm
- rosace 60 x 60 mm
- 3x flexible de pression M 10 x 1 vissé, étanchéité contrôlée

| | | |
|-----------------------------------------------------------------------------------|-----------------------------|---------------|
|  | Dark Platinum brossé | 29 210 782-99 |
|  | Chrome | 29 210 782-00 |
|  | Platine brossé | 29 210 782-06 |
|  | Platine | 29 210 782-08 |
|  | Dark Chrome | 29 210 782-19 |
|  | Laiton brossé (Or 23cts) | 29 210 782-28 |
|  | Champagne brossé (Or 22cts) | 29 210 782-46 |
|  | Champagne (Or 22cts) | 29 210 782-47 |

29 210 782

mm [inches]



Diagramme de débit



Certificats

LGA_28449.

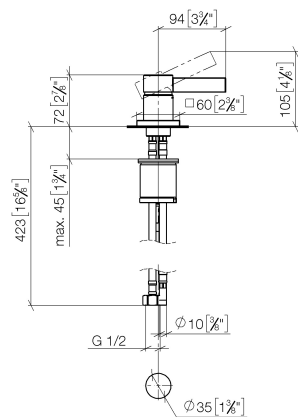
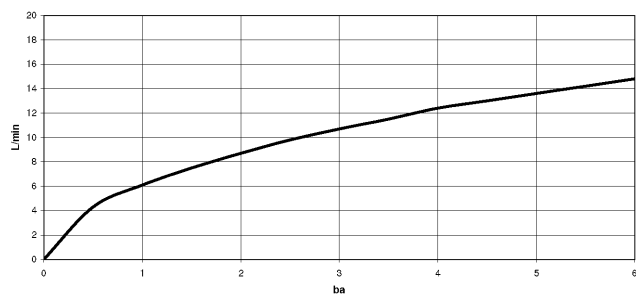
GDV_0400283.

29 210 782

Les pièces pour les autres finitions peuvent être trouvées ici : [Chrome](#)

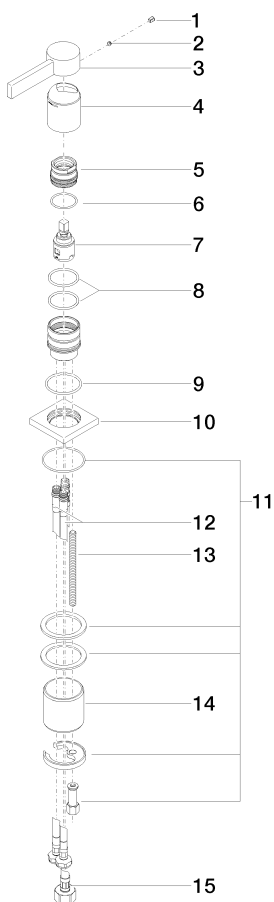

Liste des pièces de rechange

| N° | Article Numéro | Désignation | Fréquence de montage | Délai de livraison |
|----|--------------------|-----------------|----------------------|--------------------|
| 1 | 90 31 20 109 00 90 | bonde de fond | 1 | 2 |
| 2 | 90 31 11 063 00 90 | tige | 1 | 2 |
| 3 | 09 20 78 057-99 | poignée | 1 | 30 |
| 4 | 09 11 02 289-99 | hotte | 1 | 30 |
| 5 | 09 24 04 288 90 | écrou | 1 | 2 |
| 6 | 09 14 10 137 90 | joint | 1 | 2 |
| 7 | 90 15 05 042 00 90 | cartouche | 1 | 2 |
| 8 | 09 14 10 192 90 | joint | 2 | 2 |
| 9 | 09 14 10 067 90 | joint | 1 | 2 |
| 10 | 09 27 78 040-99 | rosace | 1 | 30 |
| 11 | 04 30 11 038 02 90 | set de fixation | 1 | 2 |
| 12 | 04 30 04 104 00 90 | flexible | 2 | 2 |
| 13 | 09 31 11 012 90 | tige | 1 | 2 |
| 14 | 09 18 40 079 90 | douille | 1 | 2 |
| 15 | 04 30 04 019 00 90 | flexible | 1 | 2 |