

**LULU Mitigeur monocommande bain/douche pour montage mural sans  
garniture - Platine brossé**



LULU

33 200 710



- saillie 190 mm
- jet normal circulaire
- inverseur automatique bain/douche
- sortie douche 3/8"
- raccord 1/2"
- calibre de perçement 150 mm ± 10 mm
- débit d'eau maxi. 17,8 l/min avec une pression d'écoulement de 3 bars

Avec sécurité anti-retour.

|                                                                                   |                |               |
|-----------------------------------------------------------------------------------|----------------|---------------|
|  | Platine brossé | 33 200 710-06 |
|  | Chrome         | 33 200 710-00 |

33 200 710

mm [inches]

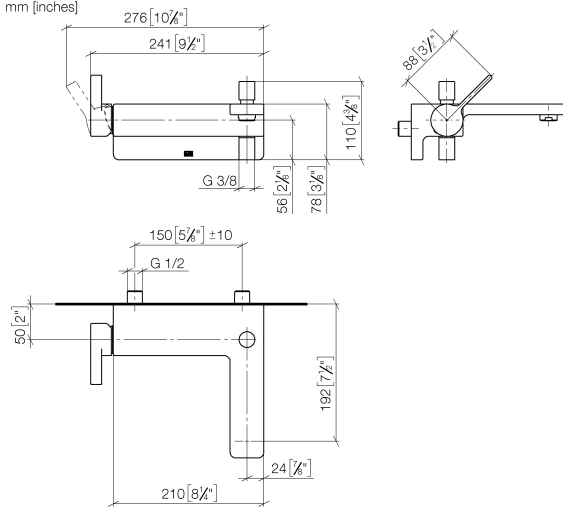

**Diagramme de débit**

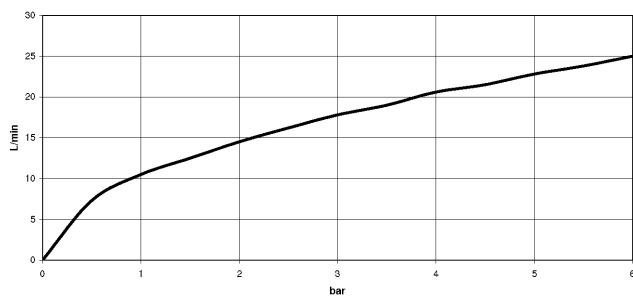

**Certificats**

LGA\_9961.

Belgaqua\_21-376-27\_1.

33 200 710

Les pièces pour les autres finitions peuvent être trouvées ici : [Chrome](#)

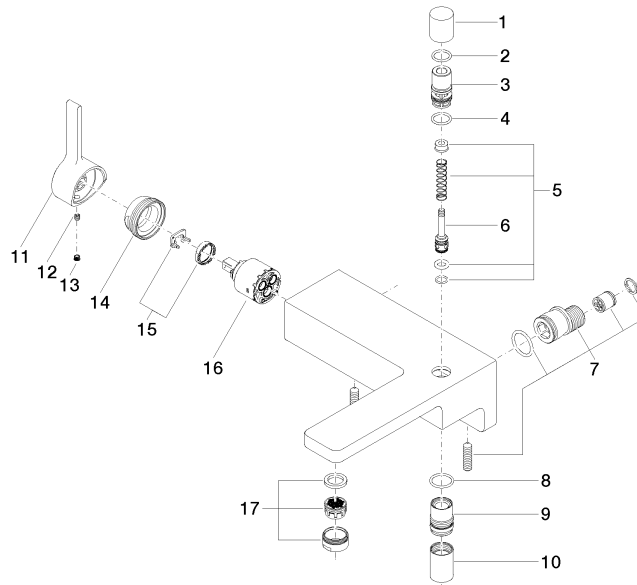

## Liste des pièces de rechange

| N° | Article Numéro     | Désignation   | Fréquence de montage | Délai de livraison |
|----|--------------------|---------------|----------------------|--------------------|
| 1  | 09 20 71 031-06    | poignée       | 1                    | 10                 |
| 2  | 90 14 10 033 00 90 | joint         | 1                    | 2                  |
| 3  | 09 21 34 080-06    | raccord à vis | 1                    | 10                 |
| 4  | 90 14 10 055 00 90 | joint         | 1                    | 2                  |
| 5  | 90 16 02 023 00 90 | ressort       | 1                    | 2                  |
| 6  | 09 31 09 094 20-06 | tige          | 1                    | 10                 |
| 7  | 90 11 04 042 00 90 | raccord       | 2                    | 2                  |
| 8  | 09 14 10 122 90    | joint         | 1                    | 2                  |
| 9  | 09 24 03 129-06    | raccord à vis | 1                    | 60                 |
| 10 | 90 21 02 069 00-06 | hotte         | 1                    | 10                 |
| 11 | 09 20 71 001-06    | poignée       | 1                    | 60                 |
| 12 | 90 31 11 030 00 90 | tige          | 1                    | 2                  |
| 13 | 90 31 20 109 00 90 | bonde de fond | 1                    | 2                  |
| 14 | 09 24 04 141-06    | écrou         | 1                    | 10                 |
| 15 | 90 28 10 148 00 90 | accessoires   | 1                    | 2                  |
| 16 | 90 15 05 064 00 90 | cartouche     | 1                    | 2                  |
| 17 | 90 23 01 118 00-06 | mousseur      | 1                    | 10                 |