





33 805 875



- saillie 166 mm
- bec pivotant 360°
- jet laminaire
- hauteur de robinetterie 303 mm
- hauteur jusqu'au mousseur: 186 mm
- diamètre de percement 35 mm
- débit d'eau maxi. 8 l/min avec une pression d'écoulement de 3 bars
- sans plomb
- Ce produit contribue au respect des exigences des systèmes d'évaluation des bâtiments écologiques, par exemple LEED®, BREEAM®, DGNB

| | | |
|---|-----------------------------|---------------|
|  | Chrome | 33 805 875-00 |
|  | Platine brossé | 33 805 875-06 |
|  | Platine | 33 805 875-08 |
|  | Laiton (Or 23cts) | 33 805 875-09 |
|  | Dark Chrome | 33 805 875-19 |
|  | Laiton brossé (Or 23cts) | 33 805 875-28 |
|  | Noir mat | 33 805 875-33 |
|  | Champagne brossé (Or 22cts) | 33 805 875-46 |
|  | Champagne (Or 22cts) | 33 805 875-47 |
|  | Chrome brossé | 33 805 875-93 |
|  | Dark Platinum brossé | 33 805 875-99 |

Accessoires recommandés

Commande de vidage individuelle manuelle 10 712 970-00
Commande manuelle - Chrome



Accessoires recommandés

Distributeur sans rosace - Chrome 82 424 970-00



33 805 875



Diagramme de débit



Certificats

LGA_18899.

33 805 875

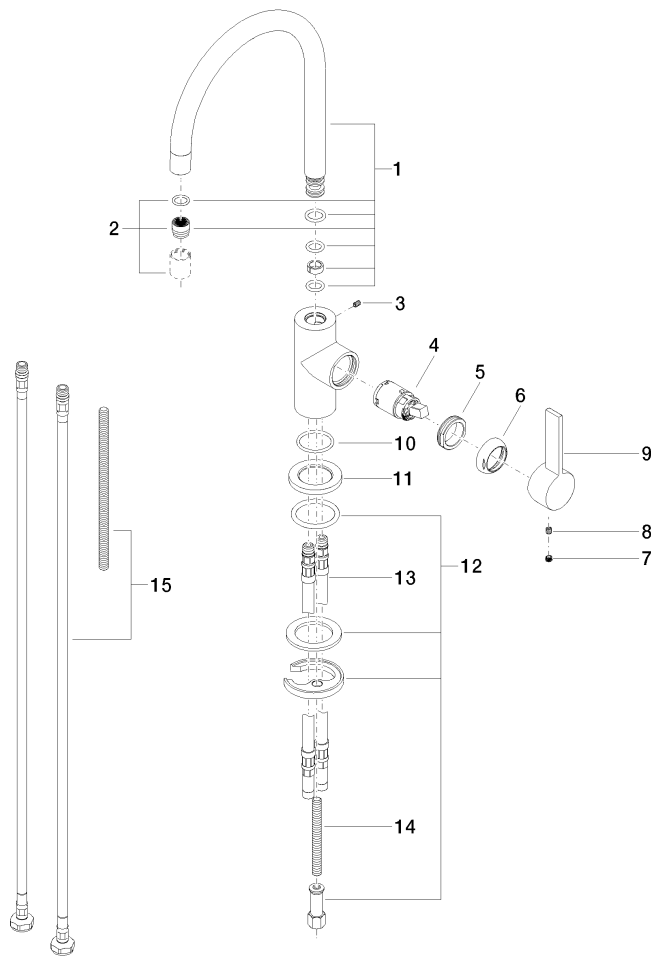

Liste des pièces de rechange

| N° | Article Numéro | Désignation | Fréquence de montage | Délai de livraison |
|----|--------------------|-----------------|----------------------|--------------------|
| 1 | 90 28 22 206 00-00 | bec déverseur | 1 | 10 |
| 2 | 90 23 01 067 00-00 | mousseur | 1 | 10 |
| 3 | 09 31 11 008 90 | tige | 1 | 2 |
| 4 | 90 15 05 041 00 90 | cartouche | 1 | 2 |
| 5 | 09 24 04 130-07 | écrou | 1 | 30 |
| 6 | 09 24 04 204-00 | hotte | 1 | 10 |
| 7 | 90 31 20 109 00 90 | bonde de fond | 1 | 2 |
| 8 | 90 31 11 030 00 90 | tige | 1 | 2 |
| 9 | 09 20 88 051-00 | poignée | 1 | 10 |
| 10 | 09 14 10 118 90 | joint | 1 | 2 |
| 11 | 09 27 85 001-00 | rosace | 1 | 10 |
| 12 | 04 30 11 038 64 90 | set de fixation | 1 | 2 |
| 13 | 04 30 04 016 00 90 | flexible | 2 | 60 |
| 14 | 09 31 11 011 90 | tige | 1 | 2 |
| 15 | 12 803 970 90 | rallonge | 1 | 60 |