

## Gruppo doccetta professionale - Platinato

SERIE NEUTRO

27 799 970 Versione del prodotto da 01/10/2024





- Getto a doccia
- deviatore automatico rubinetto/batteria doccetta professionale
- altezza rubinetteria 665 mm
- rosetta separata Ø 55mm
- diametro foro doccetta professionale 30mm
- testina doccetta con sistema anticalcare
- senza piombo

Abbinabile soltanto al 32815682, 33826861, 32815861, 33836888, 32816888, 20816892, 33836875, 32815875.

Sistema di sicurezza antiriflusso.

Comando posizionabile liberamente.

|   |                          |               |
|---|--------------------------|---------------|
|  | Platinato                | 27 799 970-08 |
|  | Cromato                  | 27 799 970-00 |
|  | Platinato spazzolato     | 27 799 970-06 |
|  | Dark Chrome              | 27 799 970-19 |
|  | Bronzo spazzolato        | 27 799 970-42 |
|  | Cromo spazzolato         | 27 799 970-93 |
|  | Dark Platinum spazzolato | 27 799 970-99 |

27 799 970 Versione del prodotto da 01/10/2024

mm [inches]  
1:10

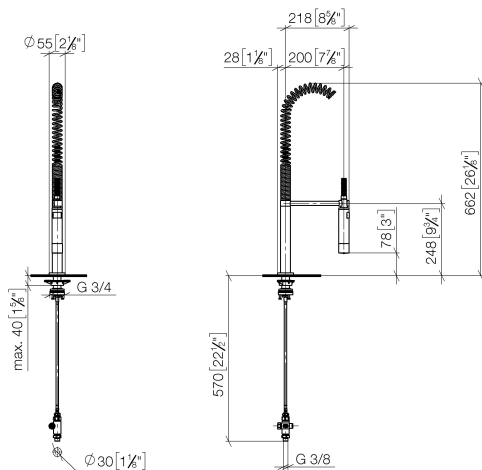

### Diagramma di portata



### Codes & Standards

DIN 4109

EN 1717

ISO 3822

NSF372

NSF61

Ü-Zeichen



## Gruppo doccetta professionale - Platinato

SERIE NEUTRO

27 799 970 Versione del prodotto da 01/10/2024

### Certificati e sostenibilità

IAPMO\_6397

LGA\_38

Belgaqua\_24-005-2 IAPMO\_N-4976

27 799 970 Versione del prodotto da 01/10/2024

Parts for other  
finishes can be found  
here: [Cromato](#)

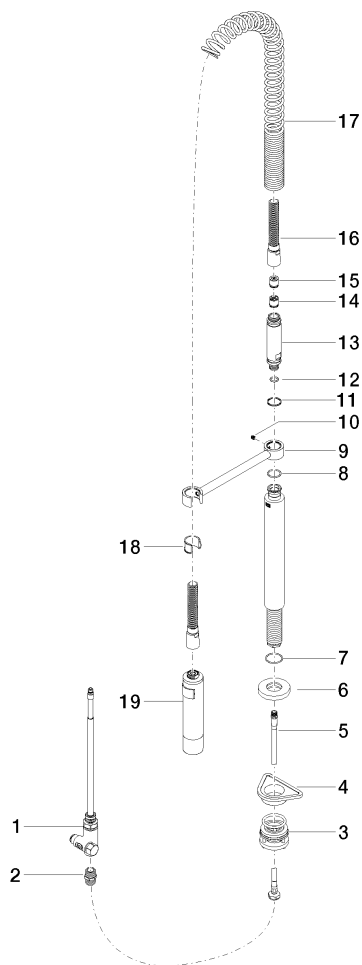

## Elenco delle parti di ricambio

| N.  | Codice articolo    | Denominazione          | Quantità necessaria | Tempo di produzione |
|---|--------------------|------------------------|---------------------|---------------------|
| 2   | 90 24 03 250 00 90 | ugello                 | 1,00                | 2                   |
| 9   | 04 17 20 014 00-08 | sostegno               | 1,00                | 40                  |
| 5   | 04 30 04 104 00 90 | flessibile             | 1,00                | 2                   |
| 8   | 09 14 10 031 90    | guarnizione            | 1,00                | 2                   |
| 7   | 09 14 10 120 90    | guarnizione            | 1,00                | 2                   |
| 12  | 09 14 10 003 90    | guarnizione            | 1,00                | 2                   |
| 6   | 90 27 86 000 00-08 | rosetta                | 1,00                | -                   |
| Il pezzo di ricambio non può più essere ordinato, si prega di ordinare l'articolo sostitutivo |                    |                        |                     |                     |
| 13  | 09 30 01 067 10-08 | adattatore             | 1,00                | 40                  |
| 14  | 90 23 01 141 00 90 | valvola di non ritorno | 1,00                | 2                   |
| 3   | 04 23 10 004 03 90 | set di fissaggio       | 1,00                | 2                   |
| 18  | 90 18 40 035 00 90 | bussola                | 1,00                | 2                   |
| 4   | 09 18 40 090 90    | bussola                | 1,00                | 2                   |
| 10  | 09 31 11 049 90    | perno                  | 1,00                | 2                   |
| 11  | 09 14 15 012 90    | anello                 | 1,00                | 2                   |
| 15  | 09 23 01 046 90    | valvola di non ritorno | 1,00                | 2                   |
| 1   | 90 17 09 046 12 90 | deviatore              | 1,00                | 2                   |
| 19  | 04 12 11 094 10-08 | doccia                 | 1,00                | 40                  |
| 16  | 90 30 02 065 00-08 | flessibile             | 1,00                | -                   |
| Il pezzo di ricambio non può più essere ordinato, si prega di ordinare l'articolo sostitutivo |                    |                        |                     |                     |
| 17  | 09 16 02 034 90    | molla                  | 1,00                | 2                   |