

TARA Miscelatore monoforo - Dark Platinum spazzolato

TARA

22 815 892 Versione del prodotto da 30/06/2009 a 27/05/2021



- sporgenza 235 mm
- bocca girevole 360°
- Getto con aria
- altezza rubinetteria 378 mm
- altezza fino al rompigitto 220 mm
- diametro foro 35 mm
- portata max 7 l/min a una pressione idraulica di 3 bar
- senza piombo
- Questo prodotto può aiutare un edificio a soddisfare i requisiti dei Green Building Rating Systems, ad es. LEED®, BREEAM®, DGNB

| | | |
|--|--------------------------------|---------------|
| | Dark Platinum spazzolato | 22 815 892-99 |
| | Cromato | 22 815 892-00 |
| | Platinato spazzolato | 22 815 892-06 |
| | Platinato | 22 815 892-08 |
| | Ottone (Oro 23k) | 22 815 892-09 |
| | Dark Chrome | 22 815 892-19 |
| | Ottone spazzolato (Oro 23k) | 22 815 892-28 |
| | Nero opaco | 22 815 892-33 |
| | Bronzo spazzolato | 22 815 892-42 |
| | Champagne spazzolato (Oro 22k) | 22 815 892-46 |
| | Champagne (Oro 22k) | 22 815 892-47 |
| | Cromo spazzolato | 22 815 892-93 |

Prodotti complementari

Dispenser con rosetta - Dark Platinum spazzolato

82 444 970-99



Prodotti complementari

Comando piletta ad eccentrico con manopola con manopola - Dark Platinum spazzolato

10 710 970-99



22 815 892 Versione del prodotto da 30/06/2009 a 27/05/2021

mm [inches]



Diagramma di portata



Codes & Standards

DIN 4109

EN 200

Executive Order
no. 1007

ISO 3822

Scottish Water
Byelaws

UK Water Supply
Regulations

Ü-Zeichen

VA-Zeichen



TARA Miscelatore monoforo - Dark Platinum spazzolato

TARA

22 815 892 Versione del prodotto da 30/06/2009 a 27/05/2021

Certificati e sostenibilità

| | | | |
|--------|--------|----------|-------------|
| ETA_18 | LGA_19 | GDV_0400 | WRAS_240702 |
|--------|--------|----------|-------------|

Parts for other
finishes can be found
here: Cromato

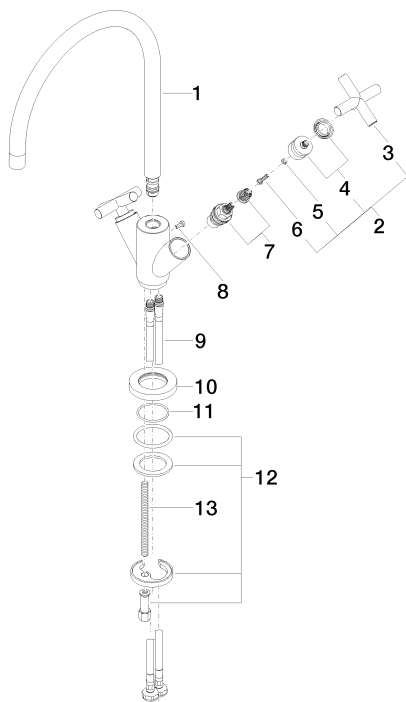

Elenco delle parti di ricambio

| N. | Codice articolo | Denominazione | Quantità necessaria | Tempo di produzione |
|----|--------------------|---------------------|---------------------|---------------------|
| 10 | 09 28 10 132-99 | anello | 1,00 | 20 |
| 11 | 09 14 10 134 90 | guarnizione | 1,00 | 2 |
| 4 | 90 12 12 007 00-99 | alloggio | 2,00 | 20 |
| 1 | 90 28 22 226 01-99 | bocca di erogazione | 1,00 | 20 |
| 13 | 09 31 11 012 90 | perno | 1,00 | 2 |
| 3 | 09 20 89 010-99 | manopola | 2,00 | 60 |
| 9 | 04 30 04 104 00 90 | flessibile | 2,00 | 2 |
| 12 | 04 30 11 038 00 90 | set di fissaggio | 1,00 | 2 |
| 7 | 90 90 03 151 00 90 | parte superiore | 2,00 | 2 |
| 8 | 09 30 30 054 90 | vite | 1,00 | 2 |
| 5 | 90 30 11 029 00 90 | rondella | 2,00 | 2 |
| 6 | 90 30 30 075 00 90 | vite | 2,00 | 2 |
| 2 | 90 20 89 010 10-99 | manopola | 2,00 | 20 |