

28 490 660



- uscita doccetta 3/8"
- rosetta Ø 60 mm
- ingresso 1/2"

Sistema di sicurezza antiriflusso.

Compatibile con: TARA, VAIA, META

| | | |
|---|--------------------------------|---------------|
|  | Dark Platinum spazzolato | 28 490 660-99 |
|  | Cromato | 28 490 660-00 |
|  | Platinato spazzolato | 28 490 660-06 |
|  | Platinato | 28 490 660-08 |
|  | Dark Chrome | 28 490 660-19 |
|  | Light Gold | 28 490 660-26 |
|  | Light Gold spazzolato | 28 490 660-27 |
|  | Ottone spazzolato (Oro 23k) | 28 490 660-28 |
|  | Nero opaco | 28 490 660-33 |
|  | Bronzo spazzolato | 28 490 660-42 |
|  | Champagne spazzolato (Oro 22k) | 28 490 660-46 |
|  | Champagne (Oro 22k) | 28 490 660-47 |
|  | Cyprum | 28 490 660-49 |
|  | Cromo spazzolato | 28 490 660-93 |

Prodotti complementari



- raccordo angolare ad incasso - 35 085 970 90**
- Profondità d'incasso max. 163 mm
 - profondità d'incasso min. 90 mm

28 490 660

mm [inches]



Diagramma di portata



Certificati

Belgaqua_21-024- WRAS_1912049.
27_7.

28 490 660

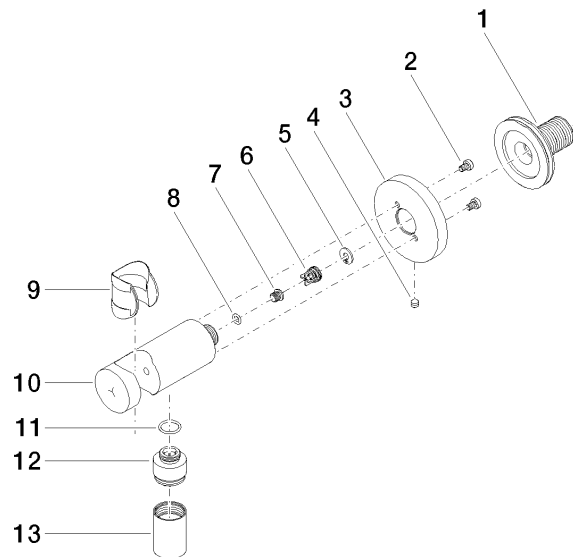

Elenco delle parti di ricambio

| N. | Codice articolo | Denominazione | Quantità necessaria | Tempo di produzione |
|----|--------------------|------------------------|---------------------|---------------------|
| 1 | 90 24 03 280 00 90 | ugello | 1 | 2 |
| 2 | 09 30 30 037 90 | vite | 2 | 2 |
| 3 | 09 27 66 001-99 | rosetta | 1 | 30 |
| 4 | 09 31 11 112 90 | perno | 1 | 60 |
| 5 | 09 16 01 023 90 | anello | 1 | 2 |
| 6 | 09 23 01 131 90 | valvola di non ritorno | 1 | 2 |
| 7 | 09 30 30 113 20 90 | vite | 1 | 2 |
| 8 | 09 14 10 001 90 | guarnizione | 1 | 2 |
| 9 | 09 18 40 216 90 | bussola | 1 | 2 |
| 10 | 09 11 03 124-99 | attacco | 1 | 30 |
| 11 | 09 14 10 213 90 | guarnizione | 1 | 2 |
| 12 | 09 24 03 279-99 | ugello | 1 | 30 |
| 13 | 90 21 02 069 00-99 | copertura | 1 | 30 |