

MEM Miscelatore monocomando lavabo senza piletta - Dark Platinum spazzolato

MEM

33 521 782 Versione del prodotto da 10/03/2014 a 19/03/2019



- sporgenza 165 mm
- bocca fissa
- Getto squadrato con aria
- altezza rubinetteria 310 mm
- altezza fino al rompigitto 202 mm
- diametro foro 35 mm
- 2x tubo flessibile di mandata M 10 x 1 avvitato, tenuta controllata
- portata max 5,7 l/min
- senza piombo
- Questo prodotto può aiutare un edificio a soddisfare i requisiti dei Green Building Rating Systems, ad es. LEED®, BREEAM®, DGNB

	Dark Platinum spazzolato	33 521 782-99
	Cromato	33 521 782-00
	Platinato spazzolato	33 521 782-06
	Platinato	33 521 782-08
	Dark Chrome	33 521 782-19
	Ottone spazzolato (Oro 23k)	33 521 782-28
	Champagne spazzolato (Oro 22k)	33 521 782-46
	Champagne (Oro 22k)	33 521 782-47

MEM Miscelatore monocomando lavabo senza piletta - Dark Platinum spazzolato

MEM

33 521 782 Versione del prodotto da 10/03/2014 a 19/03/2019

mm [inches]



Diagramma di portata



Codes & Standards

DIN 4109

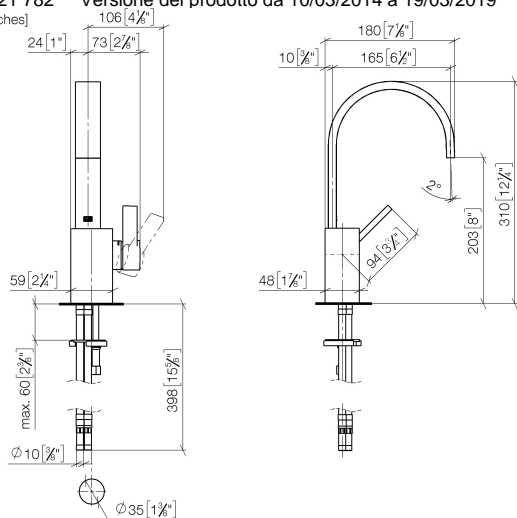
EN 817

Executive Order
no. 1007

ISO 3822

Scottish Water
Byelaws

UK Water Supply
Regulations

Ü-Zeichen

VA-Zeichen



MEM Miscelatore monocomando lavabo senza piletta - Dark Platinum
spazzolato

MEM

33 521 782 Versione del prodotto da 10/03/2014 a 19/03/2019

Certificati e sostenibilità

ETA_18	WRAS_1804	LGA_28	GDV_0400	WRAS_240202
--------	-----------	--------	----------	-------------

MEM Miscelatore monocomando lavabo senza piletta - Dark Platinum spazzolato

MEM

33 521 782 Versione del prodotto da 10/03/2014 a 19/03/2019

Parts for other
finishes can be found
here: Cromato

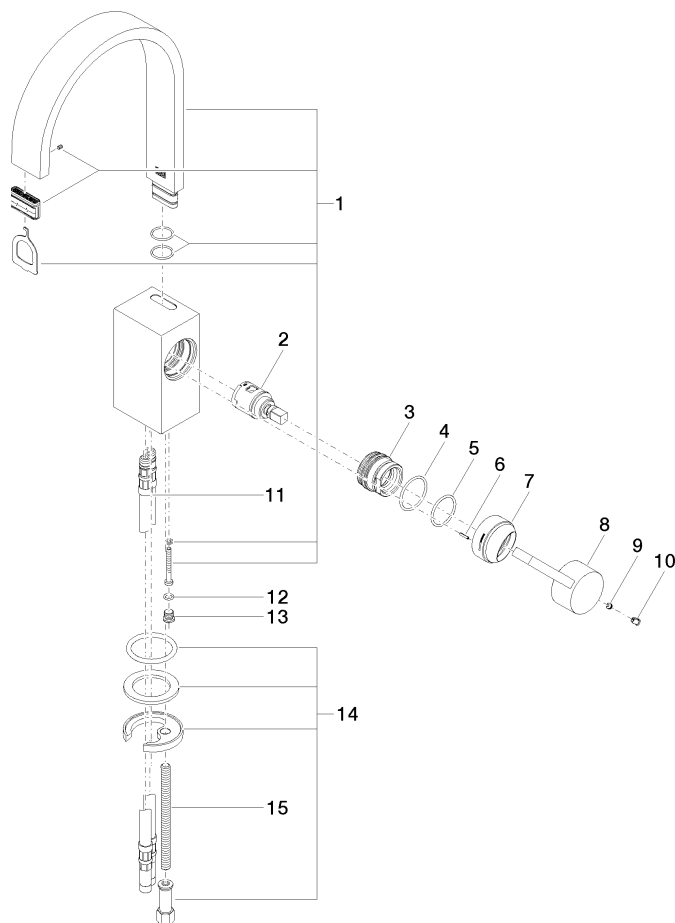

Elenco delle parti di ricambio

N.	Codice articolo	Denominazione	Quantità necessaria	Tempo di produzione
14	04 30 11 038 75 90	set di fissaggio	1,00	2
13	09 31 20 027 10-00	tappo	1,00	10
2	90 15 05 042 00 90	cartuccia	1,00	2
4	09 14 10 137 90	guarnizione	1,00	2
10	09 31 20 017 90	tappo	1,00	2
11	04 30 04 016 00 90	flessibile	2,00	60
12	09 14 10 132 90	guarnizione	1,00	2
7	09 28 30 028-99	copertura	1,00	20
1	90 28 22 153 01-99	bocca di erogazione	1,00	20
6	09 31 11 152 90	perno	1,00	2
3	09 24 04 288 90	dado	1,00	2
15	09 31 11 012 90	perno	1,00	2
8	09 20 78 057-99	manopola	1,00	20
5	90 14 10 063 00 90	guarnizione	1,00	2
9	90 31 11 063 00 90	perno	1,00	2