

## SYMETRICS Caño de lavabo con válvula automática - Cromo

---

13 713 980 Versión del producto de 4/30/2009



- Saliente 165 mm
- Caño rígido
- Aireador redondo
- Altura máxima del conjunto 230 mm
- Altura hasta el aireador 205 mm
- Diámetro del orificio 35 mm
- 2x Latiguillo de presión M 10 x 1 enroscado, estanqueidad probada
- Roseta 60 x 60 mm
- Caudal máx. 7 l/min
- Sin plomo

Adecuado solo para lavabos con rebosadero.

**SYMETRICS Caño de lavabo con válvula automática - Cromo**

13 713 980    Versión del producto de 4/30/2009

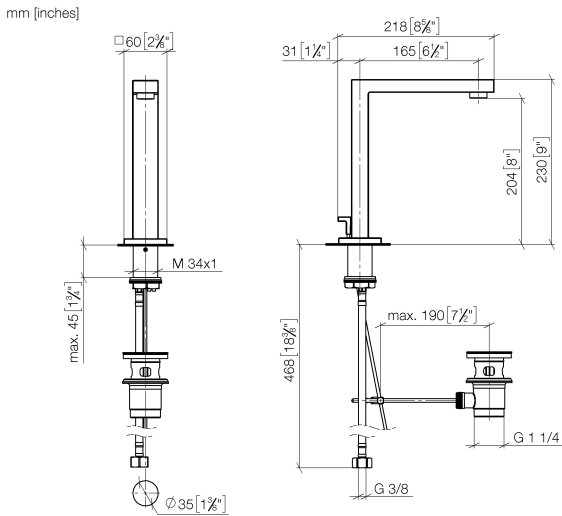

**Diagrama de flujo**

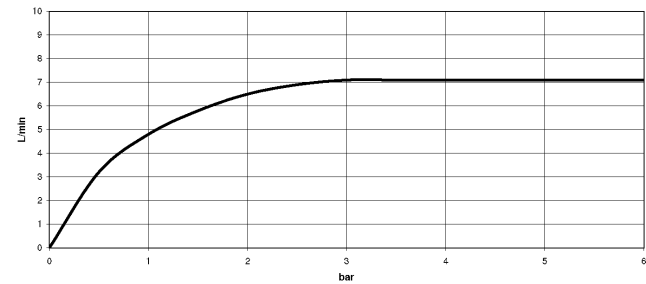

**Códigos y Estándares**

DIN 4109                      EN 200                      ISO 3822                      Ü-Zeichen

VA-Zeichen



**SYMETRICS Caño de lavabo con válvula automática - Cromo**

---

13 713 980    Versión del producto de 4/30/2009

Certificado

---

ETA\_18                      LGA\_18

## SYMETRICS Caño de lavabo con válvula automática - Cromo

13 713 980 Versión del producto de 4/30/2009

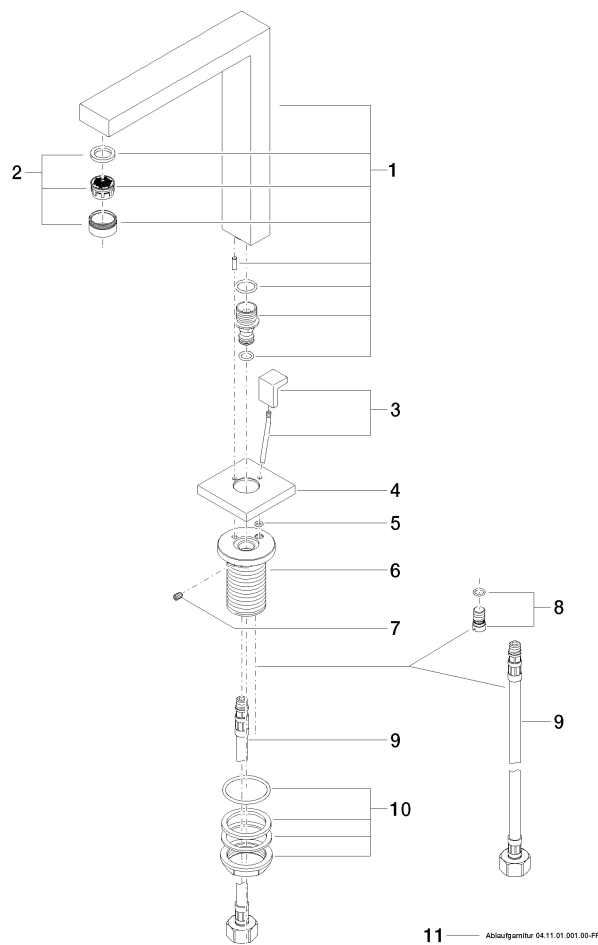

### Lista de piezas de recambios

| Nº | Número de artículo | Denominación        | Cantidad de montaje | Plazo de entrega |
|----|--------------------|---------------------|---------------------|------------------|
| 1  | 90 11 06 192 05-00 | caño                | 1                   | 10               |
| 2  | 90 23 01 029 02-00 | mezclador de aire   | 1                   | 10               |
| 3  | 04 31 09 059 00-00 | varilla de tiro     | 1                   | 10               |
| 4  | 09 27 68 001-00    | roseta              | 1                   | 10               |
| 5  | 09 14 10 166 90    | sello               | 1                   | 2                |
| 6  | 09 30 01 102 10 90 | camisa              | 1                   | 2                |
| 7  | 09 31 11 036 90    | varilla             | 1                   | 2                |
| 8  | 04 31 20 046 10 92 | juego               | 1                   | 2                |
| 9  | 04 30 04 019 00 90 | manguera            | 2                   | 2                |
| 10 | 04 23 10 044 00 90 | juego de fijación   | 1                   | 2                |
| 11 | 90 11 01 001 00-00 | juego de evacuación | 1                   | 10               |