

20 713 661 Versión del producto de 1/7/2023



- Saliente 168 mm
- Caño giratorio 360°
- Aireador redondo
- Altura máxima del conjunto 280 mm
- Altura hasta el aireador 191 mm
- Diámetro del orificio válvula lateral 32 mm
- Diámetro del orificio caño 35 mm
- Roseta Ø 60 mm
- 2x Latiguillo de presión M 8 x 1 enroscado, estanqueidad probada
- Caudal máx. 5,7 l/min
- Sin plomo
- Este producto puede ayudar a un edificio a cumplir con los requisitos de los sistemas de certificación ecológica de edificios: LEED®, BREEAM®, DGNB

Adecuado solo para lavabos con rebosadero.

|   |                               |               |
|---|-------------------------------|---------------|
|    | Negro mate                    | 20 713 661-33 |
|    | Cromo                         | 20 713 661-00 |
|    | Platino cepillado             | 20 713 661-06 |
|    | Dark Chrome                   | 20 713 661-19 |
|    | Light Gold                    | 20 713 661-26 |
|    | Light Gold cepillado          | 20 713 661-27 |
|    | Dark Brass cepillado          | 20 713 661-39 |
|    | Bronce cepillado              | 20 713 661-42 |
|    | Champagne cepillado (Oro 22k) | 20 713 661-46 |
|   | Champagne (Oro 22k)           | 20 713 661-47 |
|  | Cromo cepillado               | 20 713 661-93 |
|  | Dark Platinum cepillado       | 20 713 661-99 |

Complementos recomendados



- Latiguillos de presión -** 12 506 970 90
- 2x Latiguillos de presión 3/8" x 1/2" x 500mm

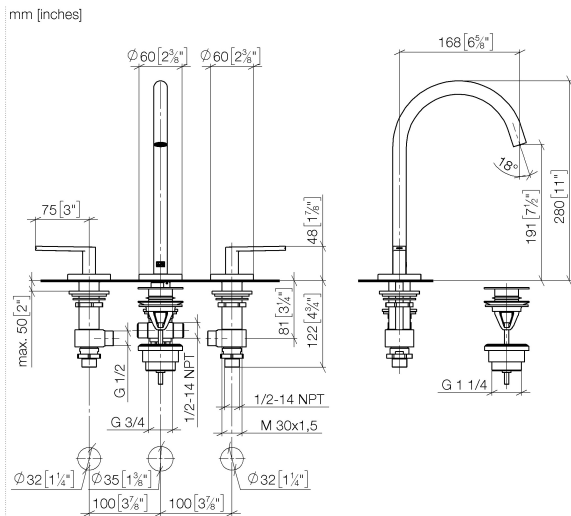

### Diagrama de flujo



### Códigos y Estándares

DIN 4109

EN 200

ISO 3822

Scottish Water  
Byelaws

UK Water Supply  
Regulations

Ü-Zeichen



META Batería americana de lavabo con válvula automática - Negro mate

META

20 713 661 Versión del producto de 1/7/2023

Certificados y sostenibilidad

|                     |        |             |
|---------------------|--------|-------------|
| DVGW_DW-<br>6501DN0 | LGA_29 | WRAS_250502 |
|---------------------|--------|-------------|

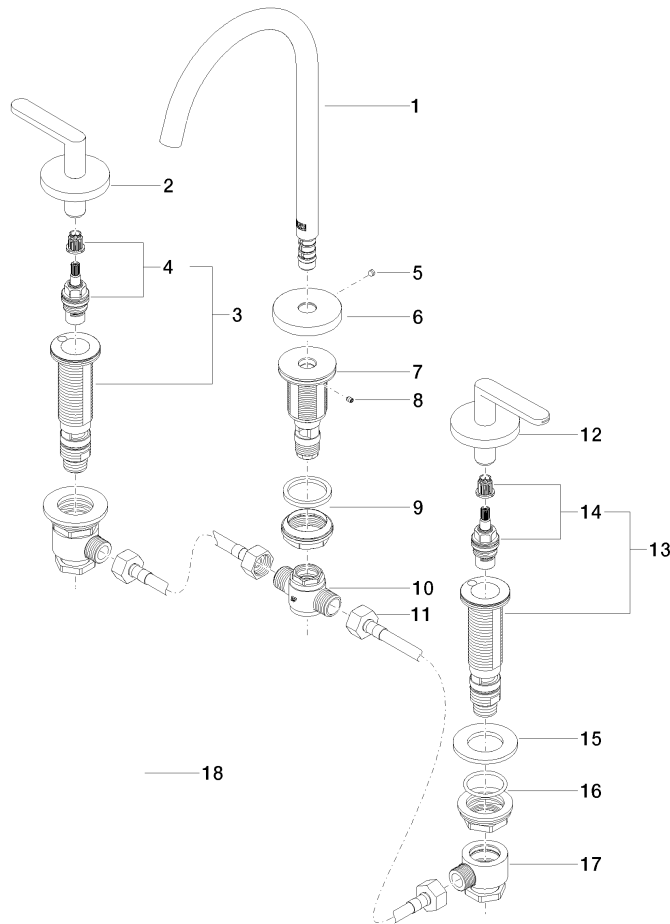

## Lista de piezas de recambios

| Nº | Número de artículo | Denominación  | Cantidad de montaje | Plazo de entrega |
|----|--------------------|---|---------------------|------------------|
| 2  | 90 20 66 016 00-33 | manilla ( hot )   | 1,00                | 30               |
| 15 | 09 30 11 099 90    | disco   | 2,00                | 2                |
| 5  | 09 31 11 112 90    | varilla   | 1,00                | 60               |
| 11 | 04 30 04 096 00 90 | manguera  | 2,00                | 2                |
| 8  | 09 31 11 044 90    | varilla   | 1,00                | 2                |
| 18 | 10 125 970-33      | Válvula semiautomática con cierre a presión 1 1/4" - Negro mate | 1,00                | 2                |
| 12 | 90 20 66 015 00-33 | manilla ( cold )  | 1,00                | 30               |
| 6  | 09 27 66 002-33    | roseta  | 1,00                | 30               |
| 17 | 04 17 11 023 10 90 | distribuidor  | 2,00                | 2                |
| 1  | 90 28 22 325 00-33 | caño  | 1,00                | 30               |
| 16 | 04 23 10 032 78 90 | juego de fijación   | 2,00                | 2                |
| 9  | 04 23 10 044 07 90 | juego de fijación   | 1,00                | 2                |
| 7  | 09 30 01 287 90    | racor   | 1,00                | 60               |
| 10 | 90 17 11 020 10 90 | distribuidor  | 1,00                | 2                |
| 3  | 04 17 11 058 52 90 | pieza lateral   | 1,00                | 2                |
| 4  | 90 90 03 152 00 90 | parte superior  | 1,00                | 2                |
| 14 | 90 90 03 153 00 90 | parte superior  | 1,00                | 2                |
| 13 | 04 17 11 058 53 90 | pieza lateral   | 1,00                | 2                |