

TARA Grifo mezclador con un orificio - Platino cepillado

22 815 892 Versión del producto de 5/27/2021



- Saliente 235 mm
- Caño giratorio 360°
- Chorro mezclado con aire
- Altura máxima del conjunto 378 mm
- Altura hasta el aireador 220 mm
- Diámetro del orificio 35 mm
- Caudal máx. 7 l/min con 3 bares de presión hidráulica
- Sin plomo
- Este producto puede ayudar a un edificio a cumplir con los requisitos de los sistemas de certificación ecológica de edificios: LEED®, BREEAM®, DGNB

| | | |
|--|-------------------------------|---------------|
| | Platino cepillado | 22 815 892-06 |
| | Cromo | 22 815 892-00 |
| | Platino | 22 815 892-08 |
| | Latón (Oro 23k) | 22 815 892-09 |
| | Dark Chrome | 22 815 892-19 |
| | Latón cepillado (Oro 23k) | 22 815 892-28 |
| | Negro mate | 22 815 892-33 |
| | Champagne cepillado (Oro 22k) | 22 815 892-46 |
| | Champagne (Oro 22k) | 22 815 892-47 |
| | Cromo cepillado | 22 815 892-93 |
| | Dark Platinum cepillado | 22 815 892-99 |

Complementos recomendados



Accionamiento excéntrico manual con maneta de control giratoria - Platino cepillado 10 710 970-06



Dispensador con roseta - Platino cepillado 82 444 970-06

TARA Grifo mezclador con un orificio - Platino cepillado

22 815 892 Versión del producto de 5/27/2021

mm [inches]



Diagrama de flujo



Códigos y Estándares

DIN 4109

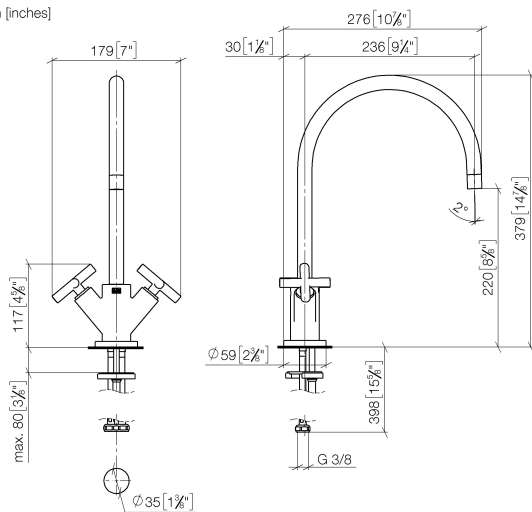
EN 200

Executive Order
no. 1007

ISO 3822

Scottish Water
Byelaws

UK Water Supply
Regulations

Ü-Zeichen

VA-Zeichen



TARA Grifo mezclador con un orificio - Platino cepillado

22 815 892 Versión del producto de 5/27/2021

Certificado

| | | | |
|--------|--------|----------|-------------|
| ETA_18 | LGA_19 | GDV_0400 | WRAS_240702 |
|--------|--------|----------|-------------|

TARA Grifo mezclador con un orificio - Platino cepillado

22 815 892 Versión del producto de 5/27/2021

Piezas para otros
acabados pueden
encontrarse aquí:
Cromo

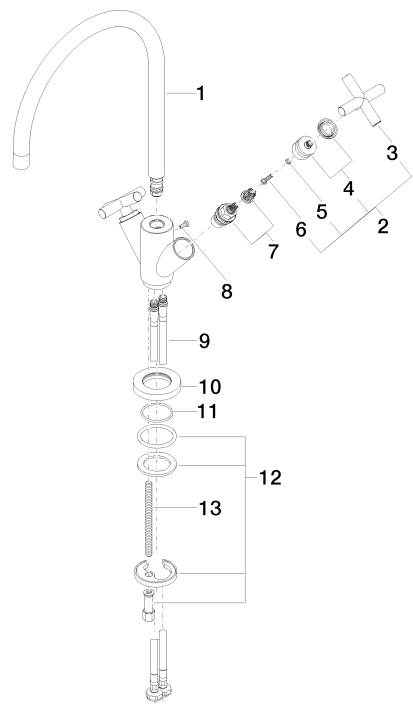

Lista de piezas de recambios

| N° | Número de artículo | Denominación | Cantidad de montaje | Plazo de entrega |
|----|--------------------|-------------------|---------------------|------------------|
| 1 | 90 28 22 226 01-06 | caño | 1 | 10 |
| 2 | 90 20 89 010 10-06 | manilla | 2 | 10 |
| 3 | 09 20 89 010-06 | manilla | 2 | 60 |
| 4 | 90 12 12 007 00-06 | alojamiento | 2 | 10 |
| 5 | 90 30 11 029 00 90 | disco | 2 | 2 |
| 6 | 90 30 30 075 00 90 | tornillo | 2 | 2 |
| 7 | 90 90 03 151 00 90 | parte superior | 2 | 2 |
| 8 | 09 30 30 054 90 | tornillo | 1 | 2 |
| 9 | 04 30 04 104 00 90 | manguera | 2 | 2 |
| 10 | 09 28 10 132-06 | anillo | 1 | 10 |
| 11 | 09 14 10 134 90 | sello | 1 | 2 |
| 12 | 04 30 11 038 00 90 | juego de fijación | 1 | 2 |
| 13 | 09 31 11 012 90 | varilla | 1 | 2 |