

Monomando de bañera en columna para montaje exento con juego de ducha de mano - Latón cepillado (Oro 23k) SERIES SPECIFIC

25 863 661    Versión del producto de 1/10/2023



- Caño de salida: Aireador redondo
  - Caudal máx. 19,5 l/min con 3 bares de presión hidráulica
  - Ducha de mano: COMPACT RAIN, caudal máx. 6,8 l/min (a 3 bares)
  - Ducha de mando cilíndrica con sistema antical
  - Caño giratorio 360°
  - Saliente 281 mm
  - Soporte de ducha
  - Inversor bañera/ducha
  - Altura total 1031 - 1101 mm
  - Altura tubo vertical 565 - 635 mm
  - Altura hasta el aireador 899 – 969 mm
  - Rosetas corredizas Ø 135 mm
  - Flexo metálico 1250mm con bloqueo de giro integrado
- Protección contra reflujo.**

Protección contra reflujo.

	Latón cepillado (Oro 23k)	25 863 661-28
	Cromo	25 863 661-00
	Platino cepillado	25 863 661-06
	Dark Chrome	25 863 661-19
	Light Gold	25 863 661-26
	Light Gold cepillado	25 863 661-27
	Negro mate	25 863 661-33
	Dark Brass cepillado	25 863 661-39
	Bronce cepillado	25 863 661-42
	Champagne cepillado (Oro 22k)	25 863 661-46
	Champagne (Oro 22k)	25 863 661-47
	Cromo cepillado	25 863 661-93
	Dark Platinum cepillado	25 863 661-99

Complementos necesarios



- Fijación al suelo empotrada -** 35 945 970 90
- Profundidad de montaje máx. 150 mm
  - Profundidad de montaje mín. 80 mm

# Monomando de bañera en columna para montaje exento con juego de ducha de mano - Latón cepillado (Oro 23k)

SERIES SPECIFIC

25 863 661 Versión del producto de 1/10/2023

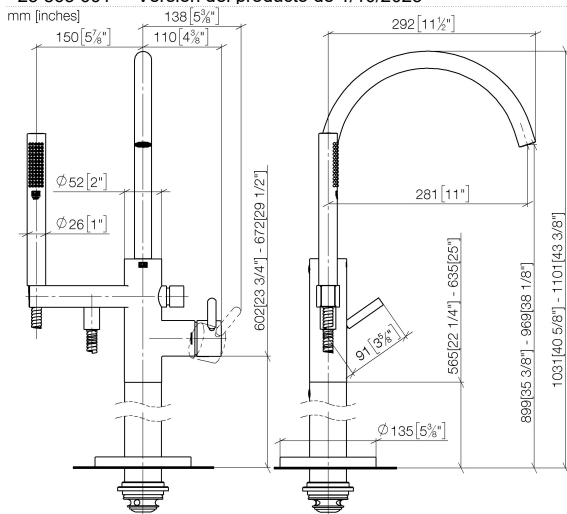

## Diagrama de flujo

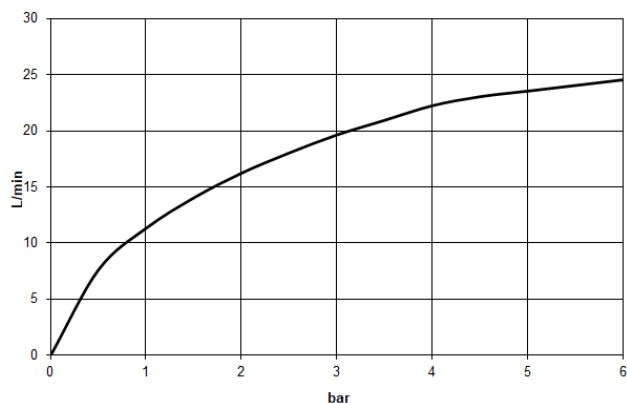

## Códigos y Estándares

DIN 4109

EN 1717

ISO 3822

Scottish Water  
Byelaws

UK Water Supply  
Regulations

Ü-Zeichen



Monomando de bañera en columna para montaje exento con juego de ducha de mano - Latón cepillado (Oro 23k)

SERIES SPECIFIC

25 863 661    Versión del producto de 1/10/2023

Certificados y sostenibilidad

Belgaqua\_19\_77

LGA\_29

WRAS\_250502

# Monomando de bañera en columna para montaje exento con juego de ducha de mano - Latón cepillado (Oro 23k)

SERIES SPECIFIC

25 863 661 Versión del producto de 1/10/2023

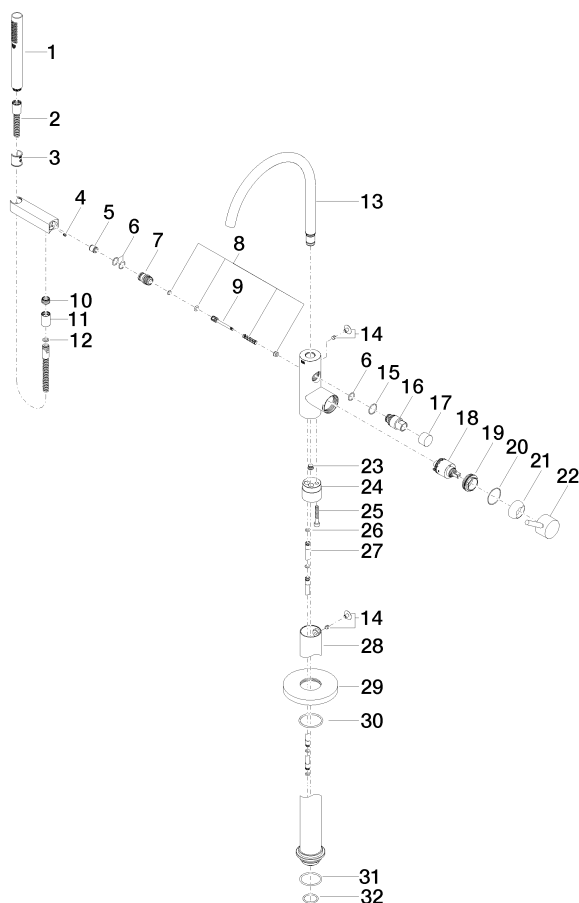

# Monomando de bañera en columna para montaje exento con juego de ducha de mano - Latón cepillado (Oro 23k) SERIES SPECIFIC

25 863 661 Versión del producto de 1/10/2023

## Lista de piezas de recambios

Nº	Número de artículo	Denominación	Cantidad de montaje	Plazo de entrega
14	04 31 20 036 00 90	tapón	2,00	2
20	09 14 10 037 90	sello	1,00	2
18	90 15 05 039 00 90	cartucho	1,00	2
3	09 18 40 118 90	camisa	1,00	2
2	90 30 02 072 00-28	Flexo de ducha metálico 1/2" x 3/8" x 1250 mm - Latón cepillado (Oro 23k)	1,00	20
15	09 14 10 112 90	sello	1,00	2
27	04 28 22 025 00 90	racor	2,00	2
31	09 14 10 084 90	sello	1,00	2
21	09 28 30 036-28	funda	1,00	20
10	09 24 03 069 90	boquilla	1,00	2
19	09 24 04 298 90	tuerca	1,00	2
7	09 24 03 153 20-28	boquilla	1,00	-
Ya no se puede pedir el repuesto, solicite el artículo de repuesto.				
17	09 20 88 002-28	manilla	1,00	20
9	09 31 09 102 20-28	varilla de tiro	1,00	-
Ya no se puede pedir el repuesto, solicite el artículo de repuesto.				
13	90 28 22 327 01-28	caño	1,00	20
24	09 24 03 152 20-28	adaptador	1,00	-
Ya no se puede pedir el repuesto, solicite el artículo de repuesto.				
8	90 16 02 023 00 90	resorte	1,00	2
22	90 20 66 005 00-28	manilla	1,00	20
28	04 28 22 030 00-28	tubo	1,00	20
26	09 14 10 139 90	sello	2,00	2
32	09 14 10 018 90	sello	1,00	2
4	09 31 11 058 90	varilla	1,00	2
25	09 30 30 111 90	tornillo	1,00	2
29	09 27 88 007-28	roseta	1,00	20
16	09 21 34 081 20-28	boquilla	1,00	20
23	04 31 20 039 11 90	tapón	1,00	2
5	90 23 01 141 00 90	inhibidor de reflujo	1,00	2
11	90 21 02 069 00-28	funda	1,00	20
12	90 14 20 026 00 90	sello	1,00	2
6	90 14 10 010 00 90	sello	3,00	2
30	90 14 10 129 00 90	sello	1,00	2
1	90 12 11 140 41-28	duchas	1,00	20