

VAIA Monomando de bañera en columna para montaje exento con juego de ducha de mano - Cromo

VAIA

25 863 809 Versión del producto de 1/4/2025



- Caño de salida: Aireador redondo
 - Caudal máx. 24,6 l/min con 3 bares de presión hidráulica
 - Ducha de mano: COMPACT RAIN, caudal máx. 6,8 l/min (a 3 bares)
 - Ducha de mando cilíndrica con sistema antical
 - Saliente 286 mm
 - Caño giratorio 360°
 - Inversor bañera/ducha
 - Altura total 1057 - 1127 mm
 - Soporte de ducha
 - Altura tubo vertical 565 - 635 mm
 - Altura hasta el aireador 925 - 995 mm
 - Rosetas corredizas Ø 135 mm
 - Flexo metálico 1250mm con bloqueo de giro integrado
- Protección contra reflujo.**

Protección contra reflujo.

| | | |
|--|-------------------------------|---------------|
| | Cromo | 25 863 809-00 |
| | Platino cepillado | 25 863 809-06 |
| | Platino | 25 863 809-08 |
| | Dark Chrome | 25 863 809-19 |
| | Latón cepillado (Oro 23k) | 25 863 809-28 |
| | Dark Brass cepillado | 25 863 809-39 |
| | Bronce cepillado | 25 863 809-42 |
| | Champagne cepillado (Oro 22k) | 25 863 809-46 |
| | Champagne (Oro 22k) | 25 863 809-47 |
| | Dark Platinum cepillado | 25 863 809-99 |

Complementos necesarios



- Fijación al suelo empotrada - 35 945 970 90**
- Profundidad de montaje máx. 150 mm
 - Profundidad de montaje mín. 80 mm

VAIA Monomando de bañera en columna para montaje exento con juego de ducha de mano - Cromo

VAIA

25 863 809 Versión del producto de 1/4/2025



Diagrama de flujo



Códigos y Estándares

| | | | |
|----------------|------------------------|-----------------------------|-----------|
| ASME A112.18.1 | cUPC | DIN 4109 | EN 1717 |
| ISO 3822 | Scottish Water Byelaws | UK Water Supply Regulations | Ü-Zeichen |

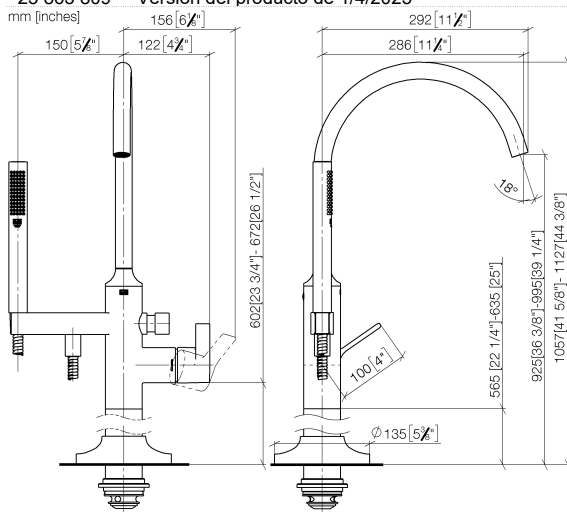

VAIA Monomando de bañera en columna para montaje exento con juego de ducha de mano - Cromo

VAIA

25 863 809 Versión del producto de 1/4/2025

Certificados y sostenibilidad

| | | | | |
|------------|----------------|--------|-------------------|-------------|
| IAPMO_4976 | Belgaqua_19_77 | LGA_29 | Belgaqua_24-003-2 | WRAS_250502 |
|------------|----------------|--------|-------------------|-------------|

VAIA Monomando de bañera en columna para montaje exento con juego de ducha de mano - Cromo

VAIA

25 863 809 Versión del producto de 1/4/2025

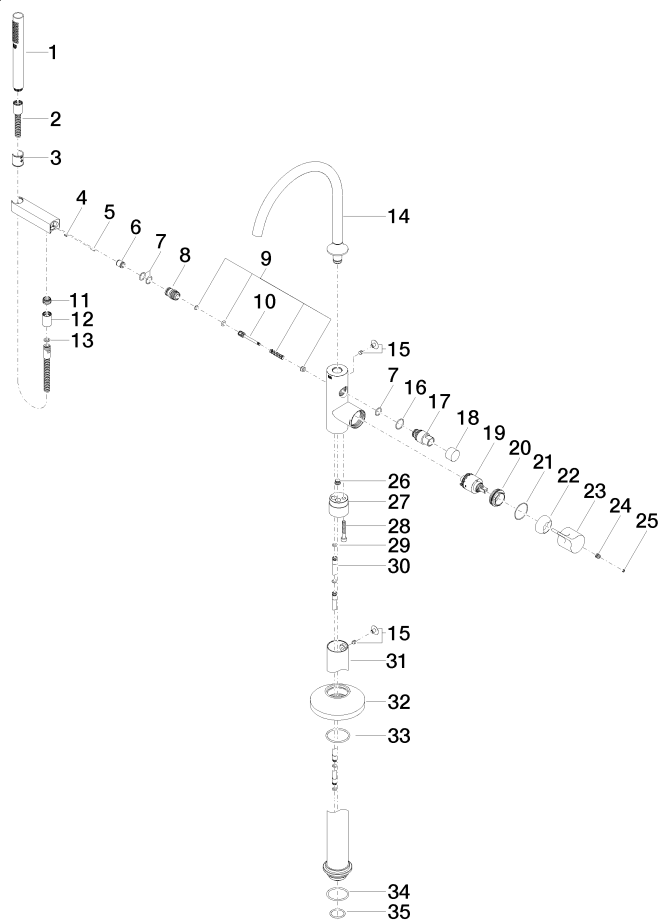

VAIA Monomando de bañera en columna para montaje exento con juego de ducha de mano - Cromo

VAIA

25 863 809 Versión del producto de 1/4/2025

Lista de piezas de recambios

| Nº | Número de artículo | Denominación | Cantidad de montaje | Plazo de entrega |
|----|--------------------|---|---------------------|------------------|
| 28 | 09 30 30 111 90 | tornillo | 1,00 | 2 |
| 34 | 09 14 10 084 90 | sello | 1,00 | 2 |
| 29 | 09 14 10 139 90 | sello | 2,00 | 2 |
| 18 | 09 20 88 002-00 | manilla | 1,00 | 10 |
| 17 | 09 21 34 081 20-00 | boquilla | 1,00 | 10 |
| 22 | 09 28 30 036-00 | funda | 1,00 | 10 |
| 8 | 09 24 03 153 20-00 | boquilla | 1,00 | 10 |
| 9 | 90 16 02 023 00 90 | resorte | 1,00 | 2 |
| 25 | 90 31 20 087 00-00 | tapón | 1,00 | 10 |
| 19 | 90 15 05 039 00 90 | cartucho | 1,00 | 2 |
| 32 | 09 27 80 022-00 | roseta | 1,00 | 10 |
| 30 | 04 28 22 025 00 90 | racor | 2,00 | 2 |
| 20 | 09 24 04 298 90 | tuerca | 1,00 | 2 |
| 11 | 09 24 03 069 90 | boquilla | 1,00 | 2 |
| 27 | 09 24 03 152 20-00 | adaptador | 1,00 | 10 |
| 5 | 09 31 11 040 90 | varilla | 1,00 | 2 |
| 14 | 90 28 22 327 00-00 | caño | 1,00 | 10 |
| 3 | 09 18 40 118 90 | camisa | 1,00 | 2 |
| 21 | 09 14 10 037 90 | sello | 1,00 | 2 |
| 10 | 09 31 09 102 20-00 | varilla de tiro | 1,00 | 10 |
| 15 | 04 31 20 036 00 90 | tapón | 2,00 | 2 |
| 4 | 09 31 11 058 90 | varilla | 1,00 | 2 |
| 2 | 90 30 02 072 00-00 | Flexo de ducha metálico 1/2" x 3/8" x 1250 mm - Cromo | 1,00 | 10 |
| 35 | 09 14 10 018 90 | sello | 1,00 | 2 |
| 23 | 09 20 80 022-00 | manilla | 1,00 | 10 |
| 16 | 09 14 10 112 90 | sello | 1,00 | 2 |
| 31 | 04 28 22 030 00-00 | tubo | 1,00 | 10 |
| 33 | 90 14 10 129 00 90 | sello | 1,00 | 2 |
| 6 | 90 23 01 141 00 90 | inhibidor de reflujo | 1,00 | 2 |
| 7 | 90 14 10 010 00 90 | sello | 3,00 | 2 |
| 24 | 90 31 11 030 00 90 | varilla | 1,00 | 2 |
| 26 | 04 31 20 039 11 90 | tapón | 1,00 | 2 |
| 13 | 90 14 20 026 00 90 | sello | 1,00 | 2 |
| 12 | 90 21 02 069 00-00 | funda | 1,00 | 10 |
| 1 | 90 12 11 140 41-00 | duchas | 1,00 | 10 |