





CYO Monomando de bañera en columna para montaje exento con juego de ducha de mano - Latón cepillado (Oro 23k)

CYO

25 863 811



- Saliente 247 mm
- Aireador rectangular
- Caudal caño de salida máx. 26,5 l/min
- Ducha de mano: COMPACT RAIN, caudal máx. 6,8 l/min (a 3 bares)
- Ducha de mando cilíndrica con sistema antical
- Soporte de ducha
- Inversor bañera/ducha
- Altura total 980 - 1050 mm
- Altura tubo vertical 598 - 668 mm
- Altura hasta el aireador 903 – 973 mm
- Roseta corrediza 131 x 131 mm
- Flexo metálico 1250mm con bloqueo de giro integrado

	Latón cepillado (Oro 23k)	25 863 811-28
	Cromo	25 863 811-00
	Platino cepillado	25 863 811-06
	Dark Chrome	25 863 811-19
	Dark Platinum cepillado	25 863 811-99

# CYO Monomando de bañera en columna para montaje exento con juego de ducha de mano - Latón cepillado (Oro 23k)

CYO

25 863 811

mm [inches]



## Diagrama de flujo



## Códigos y Estándares

DIN 4109

EN 1717

ISO 3822

Scottish Water  
Byelaws

UK Water Supply  
Regulations

Ü-Zeichen



CYO Monomando de bañera en columna para montaje exento con juego de ducha de mano - Latón cepillado (Oro 23k)

CYO

25 863 811

Certificados y sostenibilidad

LGA_38	WRAS_2201	Belgaqua_21-376-2
--------	-----------	-------------------

# CYO Monomando de bañera en columna para montaje exento con juego de ducha de mano - Latón cepillado (Oro 23k)

CYO

25 863 811

Piezas para otros  
acabados pueden  
encontrarse aquí:  
Cromo

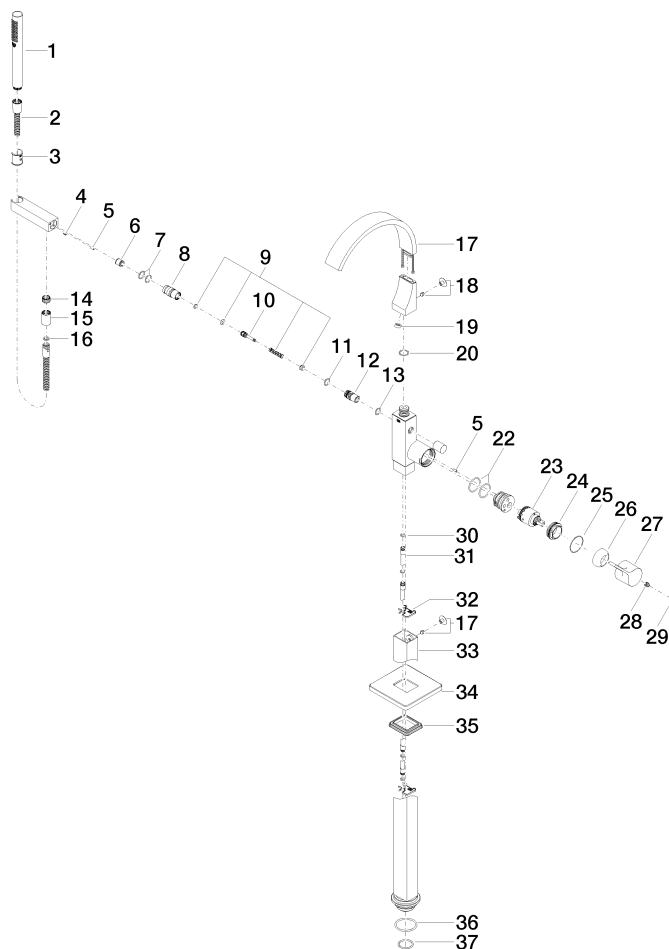



# CYO Monomando de bañera en columna para montaje exento con juego de ducha de mano - Latón cepillado (Oro 23k)

CYO

25 863 811

## Lista de piezas de recambios

Nº	Número de artículo	Denominación	Cantidad de montaje	Plazo de entrega
20	09 14 10 031 90	sello	2,00	2
2	90 30 02 072 00-28	Flexo de ducha metálico 1/2" x 3/8" x 1250 mm - Latón cepillado (Oro 23k)	1,00	20
18	04 31 20 034 00 90	tapón	2,00	2
4	09 31 11 058 90	varilla	1,00	2
19	09 23 01 057 90	limitador de caudal	1,00	2
3	09 18 40 118 90	camisa	1,00	2
17	90 11 70 011 00-28	caño	1,00	20
14	09 24 03 069 90	boquilla	1,00	2
9	90 16 02 023 00 90	resorte	1,00	2
10	09 31 09 094 20-28	varilla de tiro	1,00	60
12	09 21 34 080-28	boquilla	1,00	60
5	09 31 11 040 90	varilla	3,00	2
15	90 21 02 069 00-28	funda	1,00	20
11	90 14 10 055 00 90	sello	1,00	2
6	90 23 01 141 00 90	inhibidor de reflujo	1,00	2
7	90 14 10 010 00 90	sello	2,00	2
13	90 14 10 033 00 90	sello	1,00	2
16	90 14 20 026 00 90	sello	1,00	2
1	90 12 11 140 41-28	duchas	1,00	20
25	09 14 10 037 90	sello	1,00	2
24	09 24 04 298 90	tuerca	1,00	2
37	09 14 10 018 90	sello	1,00	2
23	90 15 05 039 00 90	cartucho	1,00	2
8	09 24 03 130-28	boquilla	1,00	-
Ya no se puede pedir el repuesto, solicite el artículo de repuesto.				
32	09 20 93 051 90	soporte	2,00	2
36	09 14 10 084 90	sello	1,00	2
34	09 27 71 011-28	roseta	1,00	60
27	09 20 80 022-28	manilla	1,00	20
35	09 14 03 107 90	sello	1,00	2
31	04 28 22 025 00 90	racor	2,00	2
28	90 31 11 030 00 90	varilla	1,00	2
22	09 14 10 148 90	sello	1,00	2
33	04 28 22 024 00-28	tubo	1,00	60
29	90 31 20 087 00-28	tapón	1,00	20
30	09 14 10 139 90	sello	4,00	2
26	09 28 30 036-28	funda	1,00	20