

VAIA Batería de dos orificios para bañera para montaje exento con juego de ducha de mano - Platino

VAIA

25 943 809 Versión del producto de 13/3/2017 a 27/5/2021



- Caño de salida: Aireador redondo
- Caudal máx. 24,6 l/min con 3 bares de presión hidráulica
- Ducha de mano: COMPACT RAIN, caudal máx. 6,8 l/min (a 3 bares)
- Ducha de mano de chorro normal con sistema antical
- Saliente 221 mm
- Caño giratorio 360°
- Inversor giratorio Bañera/Ducha
- Altura total 920 mm
- Altura tubos verticales 628 mm
- Altura hasta el aireador 816 mm
- Rosetas corredizas Ø 100 mm
- Calibración 150 mm
- Flexo metálico 1250mm con bloqueo de giro integrado
- Soporte de ducha deslizante en el tubo vertical derecho

Protección contra reflujo.

Protección contra reflujo.

	Platino	25 943 809-08
	Cromo	25 943 809-00
	Platino cepillado	25 943 809-06
	Dark Chrome	25 943 809-19
	Latón cepillado (Oro 23k)	25 943 809-28
	Dark Brass cepillado	25 943 809-39
	Bronce cepillado	25 943 809-42
	Champagne cepillado (Oro 22k)	25 943 809-46
	Champagne (Oro 22k)	25 943 809-47
	Dark Platinum cepillado	25 943 809-99

Complementos necesarios



Fijación al suelo empotrada - 35 944 970 90

- Profundidad de montaje máx. 160 mm
- Profundidad de montaje mín. 80 mm

VAIA Batería de dos orificios para bañera para montaje exento con juego de ducha de mano - Platino

VAIA

25 943 809 Versión del producto de 13/3/2017 a 27/5/2021
mm [inches]



Diagrama de flujo



Códigos y Estándares

ASME A112.18.1	cUPC	DIN 4109	EN 1717
ISO 3822	Scottish Water Byelaws	UK Water Supply Regulations	Ü-Zeichen

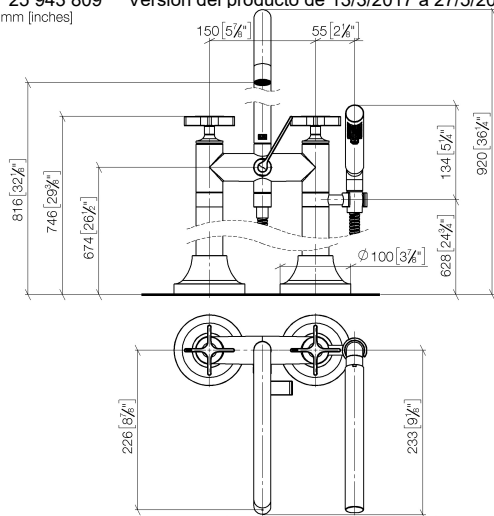
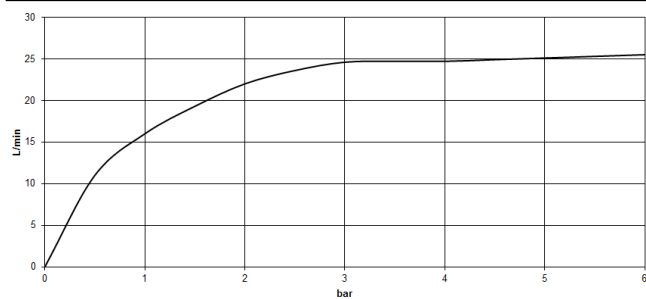

VAIA Batería de dos orificios para bañera para montaje exento con juego de ducha de mano - Platino

VAIA

25 943 809 Versión del producto de 13/3/2017 a 27/5/2021

Certificados y sostenibilidad

IAPMO_4976	Belgauqa_22_276_2	LGA_29	WRAS_240502
------------	-------------------	--------	-------------

VAIA Batería de dos orificios para bañera para montaje exento con juego de ducha de mano - Platino

VAIA

25 943 809 Versión del producto de 13/3/2017 a 27/5/2021

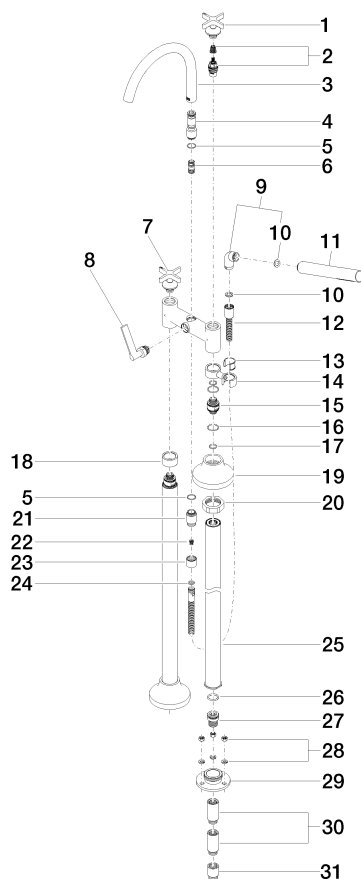

VAIA Batería de dos orificios para bañera para montaje exento con juego de ducha de mano - Platino

VAIA

25 943 809 Versión del producto de 13/3/2017 a 27/5/2021

Lista de piezas de recambios

Nº	Número de artículo	Denominación	Cantidad de montaje	Plazo de entrega
28	04 23 10 023 00 90	juego de fijación	6,00	2
25	04 28 22 009 20-08	racor	2,00	40
6	90 21 10 011 00 90	inversor	1,00	2
1	90 20 80 010 01-08	manilla (cold)	1,00	40
15	09 29 05 021 20 90	boquilla	2,00	2
7	90 20 80 011 01-08	manilla (hot)	1,00	40
20	09 23 30 040-07	tuerca	2,00	30
8	90 20 80 015 02-08	manilla	1,00	40
26	09 14 10 081 90	sello	2,00	2
23	09 21 02 143-08	camisa	1,00	40
4	09 24 03 273-08	boquilla	1,00	40
9	04 24 04 189 00-08	boquilla	1,00	40
30	09 24 03 081 10 90	prolongación	4,00	2
11	28 019 979-08	Ducha de mano - Platino	1,00	-
Ya no se puede pedir el repuesto, solicite el artículo de repuesto.				
21	09 24 03 121-08	boquilla	1,00	40
2	90 90 03 131 00 90	parte superior	1,00	2
22	09 23 01 131 90	inhibidor de reflujo	1,00	2
18	09 28 10 028-08	camisa	1,00	40
27	09 24 03 094-07	boquilla	2,00	30
12	90 30 02 072 00-08	Flexo de ducha metálico 1/2" x 3/8" x 1250 mm - Platino	1,00	40
16	09 14 10 112 90	sello	4,00	2
3	90 28 22 317 00-08	caño	1,00	40
29	09 30 11 130-07	racor	2,00	30
14	04 28 10 029 01-08	soporte	1,00	40
31	09 24 03 080 90	prolongación	2,00	2
19	90 27 80 019 00-08	roseta	2,00	40
24	90 14 20 026 00 90	sello	1,00	2
13	90 18 40 035 00 90	camisa	1,00	2
17	90 14 10 055 00 90	sello	4,00	2
10	90 14 20 002 00 90	sello	1,00	2
5	90 14 10 032 00 90	sello	1,00	2