

## VAIA Batería de dos orificios para bañera para montaje exento con juego de ducha de mano - Bronce cepillado

VAIA

25 943 819 Versión del producto de 27/5/2021



- Caño de salida: Aireador redondo
- Caudal máx. 24,6 l/min con 3 bares de presión hidráulica
- Ducha de mano: COMPACT RAIN, caudal máx. 6,8 l/min (a 3 bares)
- Ducha de mano de chorro normal con sistema antical
- Saliente 221 mm
- Caño giratorio 360°
- Inversor giratorio Bañera/Ducha
- Altura total 920 mm
- Altura tubos verticales 628 mm
- Altura hasta el aireador 816 mm
- Rosetas corredizas Ø 100 mm
- Calibración 150 mm
- Flexo metálico 1250mm con bloqueo de giro integrado
- Soporte de ducha deslizante en el tubo vertical derecho

### Protección contra reflujo.

Protección contra reflujo.

	Bronce cepillado	25 943 819-42
	Cromo	25 943 819-00
	Platino cepillado	25 943 819-06
	Platino	25 943 819-08
	Dark Chrome	25 943 819-19
	Latón cepillado (Oro 23k)	25 943 819-28
	Dark Brass cepillado	25 943 819-39
	Champagne cepillado (Oro 22k)	25 943 819-46
	Champagne (Oro 22k)	25 943 819-47
	Dark Platinum cepillado	25 943 819-99

### Complementos necesarios



- Fijación al suelo empotrada -** 35 944 970 90
- Profundidad de montaje mín. 80 mm
  - Profundidad de montaje máx. 160 mm

## VAIA Batería de dos orificios para bañera para montaje exento con juego de ducha de mano - Bronce cepillado

VAIA

25 943 819 Versión del producto de 27/5/2021  
mm [inches]

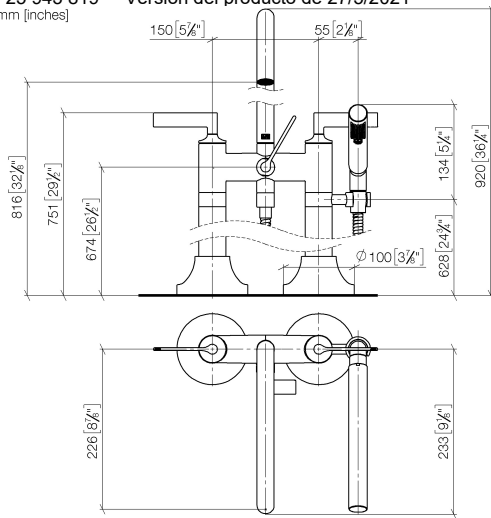

### Diagrama de flujo

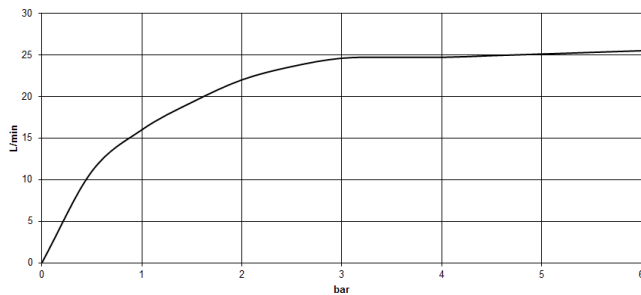

### Códigos y Estándares

ASME A112.18.1	cUPC	DIN 4109	EN 1717
ISO 3822	Scottish Water Byelaws	UK Water Supply Regulations	Ü-Zeichen



VAIA Batería de dos orificios para bañera para montaje exento con juego de ducha de mano - Bronce cepillado

VAIA

25 943 819 Versión del producto de 27/5/2021

Certificados y sostenibilidad

IAPMO_4976	Belgauqa_22_276_2	LGA_29	WRAS_240502
------------	-------------------	--------	-------------

# VAIA Batería de dos orificios para bañera para montaje exento con juego de ducha de mano - Bronce cepillado

VAIA

25 943 819 Versión del producto de 27/5/2021

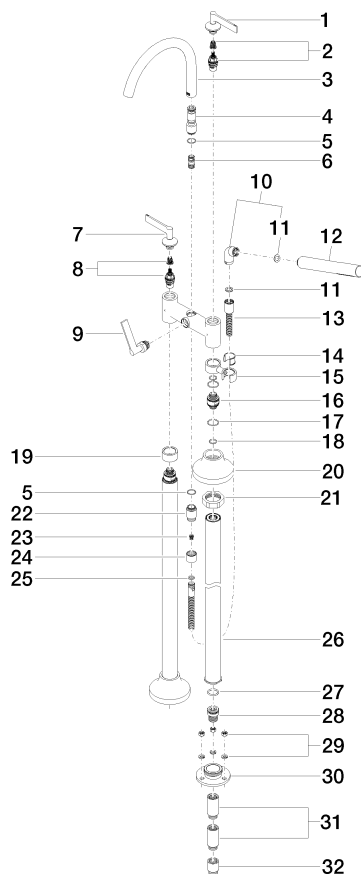

# VAIA Batería de dos orificios para bañera para montaje exento con juego de ducha de mano - Bronce cepillado

VAIA

25 943 819 Versión del producto de 27/5/2021

## Lista de piezas de recambios

Nº	Número de artículo	Denominación	Cantidad de montaje	Plazo de entrega
18	90 14 10 055 00 90	sello	4,00	2
4	09 24 03 273-42	boquilla	1,00	60
13	90 30 02 072 00-42	manguera	1,00	30
10	04 24 04 189 00-42	boquilla	1,00	60
29	04 23 10 023 00 90	juego de fijación	6,00	2
19	09 28 10 028-42	camisa	1,00	60
28	09 24 03 094-07	boquilla	2,00	30
16	09 29 05 021 20 90	boquilla	2,00	2
24	09 21 02 143-42	camisa	1,00	60
30	09 30 11 130-07	racor	2,00	30
2	90 90 03 130 00 90	parte superior	1,00	2
9	90 20 80 015 02-42	manilla	1,00	30
1	90 20 80 012 01-42	manilla ( cold )	1,00	30
27	09 14 10 081 90	sello	2,00	2
25	90 14 20 026 00 90	sello	1,00	2
31	09 24 03 081 10 90	prolongación	4,00	2
17	09 14 10 112 90	sello	4,00	2
3	90 28 22 317 00-42	caño	1,00	30
15	04 28 10 029 01-42	soporte	1,00	60
22	09 24 03 121-42	boquilla	1,00	60
32	09 24 03 080 90	prolongación	2,00	2
7	90 20 80 013 01-42	manilla ( hot )	1,00	30
14	90 18 40 035 00 90	camisa	1,00	2
11	90 14 20 002 00 90	sello	1,00	2
8	90 90 03 131 00 90	parte superior	1,00	2
21	09 23 30 040-07	tuerca	2,00	30
6	90 21 10 011 00 90	inversor	1,00	2
20	90 27 80 019 00-42	roseta	2,00	30
5	90 14 10 032 00 90	sello	1,00	2
23	09 23 01 131 90	inhibidor de reflujo	1,00	2
26	04 28 22 009 20-42	racor	2,00	60
12	90 12 11 140 41-42	duchas	1,00	30