

TARA Batería de dos orificios para bañera para montaje exento con juego de ducha de mano - Latón cepillado (Oro 23k) TARA

25 943 882 Versión del producto hasta 27/5/2021



- Saliente 220 mm
- Caño giratorio 180°
- Caño de salida: Aireador redondo
- Ducha de mano: COMPACT RAIN, caudal máx. 6,8 l/min (a 3 bares)
- Ducha de mano de chorro normal con sistema antical
- Inversor giratorio Bañera/Ducha
- Altura total 920 mm
- Altura tubos verticales 628 mm
- Altura hasta el aireador 765 mm
- Rosetas corredizas Ø 90 mm
- Calibración 150 mm
- Flexo metálico 1250mm con bloqueo de giro integrado
- Soporte de ducha deslizante en el tubo vertical derecho
- Caudal máx. 22 l/min con 3 bares de presión hidráulica

**Protección contra reflujo.**

Protección contra reflujo.

	Latón cepillado (Oro 23k)	25 943 882-28
	Cromo	25 943 882-00
	Platino cepillado	25 943 882-06
	Platino	25 943 882-08
	Dark Chrome	25 943 882-19
	Negro mate	25 943 882-33
	Dark Brass	25 943 882-39
	Bronce cepillado	25 943 882-42
	Champagne cepillado (Oro 22k)	25 943 882-46
	Champagne (Oro 22k)	25 943 882-47
	Cromo cepillado	25 943 882-93
	Dark Platinum cepillado	25 943 882-99

Complementos necesarios



- Fijación al suelo empotrada -** 35 944 970 90
- Profundidad de montaje máx. 160 mm
  - Profundidad de montaje mín. 80 mm

# TARA Batería de dos orificios para bañera para montaje exento con juego de ducha de mano - Latón cepillado (Oro 23k)

TARA

25 943 882 Versión del producto hasta 27/5/2021  
mm [inches]

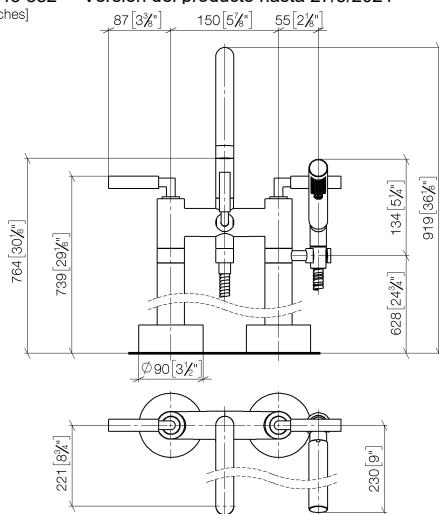

## Diagrama de flujo

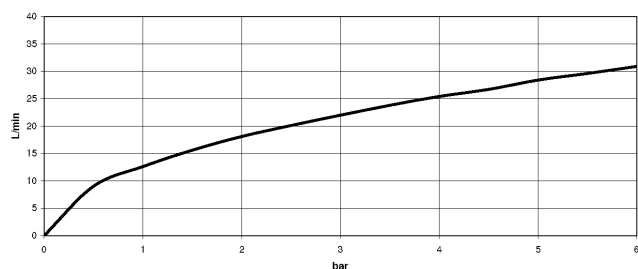

## Códigos y Estándares

DIN 4109

EN 1717

ISO 3822

Scottish Water  
Byelaws

UK Water Supply  
Regulations

Ü-Zeichen



TARA Batería de dos orificios para bañera para montaje exento con juego de ducha de mano - Latón cepillado (Oro 23k)

TARA

25 943 882 Versión del producto hasta 27/5/2021

Certificados y sostenibilidad

WRAS_2212	LGA_18	Belgaqua_21-033-2
-----------	--------	-------------------

# TARA Batería de dos orificios para bañera para montaje exento con juego de ducha de mano - Latón cepillado (Oro 23k)

TARA

25 943 882 Versión del producto hasta 27/5/2021

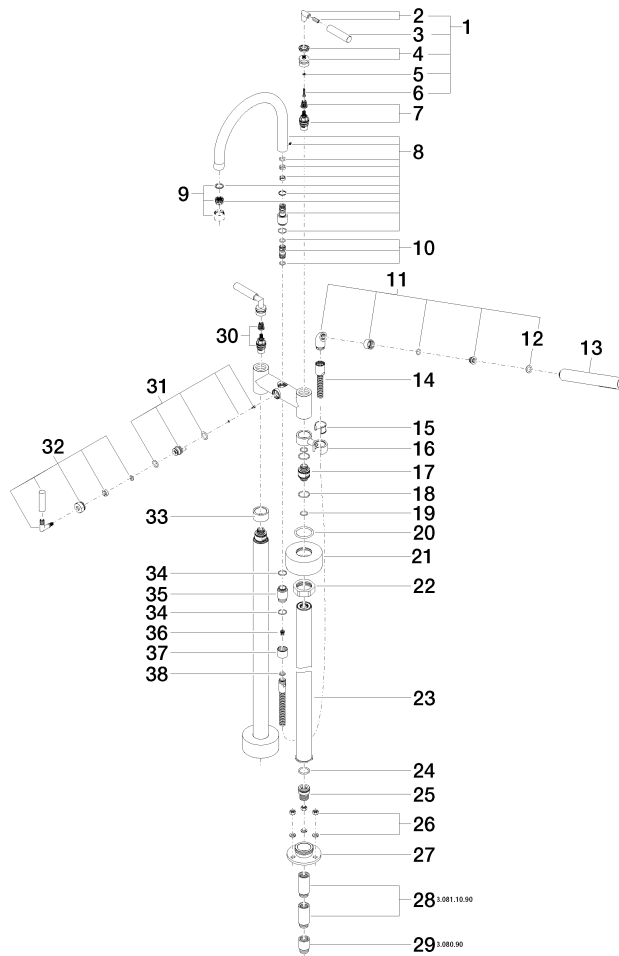



# TARA Batería de dos orificios para bañera para montaje exento con juego de ducha de mano - Latón cepillado (Oro 23k)

TARA

25 943 882 Versión del producto hasta 27/5/2021

## Lista de piezas de recambios

Nº	Número de artículo	Denominación	Cantidad de montaje	Plazo de entrega
31	90 15 01 005 00 90	elemento insertable	1,00	2
36	09 23 01 131 90	inhibidor de reflujo	1,00	2
29	09 24 03 080 90	prolongación	2,00	2
26	04 23 10 023 00 90	juego de fijación	2,00	2
9	90 23 01 024 00-28	mezclador de aire	1,00	20
33	09 28 10 028-28	camisa	1,00	20
4	90 12 12 007 00-28	alojamiento	2,00	20
37	09 21 02 143-28	camisa	1,00	20
2	04 18 20 022 00-28	ángulo	2,00	-
Ya no se puede pedir el repuesto, solicite el artículo de repuesto.				
18	09 14 10 112 90	sello	4,00	2
30	90 90 03 131 00 90	parte superior	1,00	2
17	09 29 05 021 20 90	boquilla	2,00	2
14	90 30 02 072 00-28	Flexo de ducha metálico 1/2" x 3/8" x 1250 mm - Latón cepillado (Oro 23k)	1,00	20
1	04 20 88 052 00-28	manilla	2,00	20
27	09 30 11 130-07	racor	2,00	30
16	04 28 10 029 01-28	soporte	1,00	20
25	09 24 03 094-07	boquilla	2,00	30
32	90 18 20 025 00-28	inversor	1,00	20
23	04 28 22 009 20-28	racor	2,00	20
35	09 24 03 121-28	boquilla	1,00	20
28	09 24 03 081 10 90	prolongación	4,00	2
20	09 14 10 041 90	sello	2,00	2
7	90 90 03 130 00 90	parte superior	1,00	2
3	09 20 88 052-28	manilla	2,00	20
22	09 23 30 040-07	tuerca	2,00	30
21	09 27 89 025-28	roseta	2,00	20
13	28 019 979-28	Ducha de mano - Latón cepillado (Oro 23k)	1,00	-
Ya no se puede pedir el repuesto, solicite el artículo de repuesto.				
11	04 24 04 189 00-28	boquilla	1,00	20
8	90 28 22 222 00-28	caño	1,00	20
10	90 21 10 011 00 90	inversor	1,00	2
24	09 14 10 081 90	sello	2,00	2
6	90 30 30 075 00 90	tornillo	2,00	2
12	90 14 20 002 00 90	sello	1,00	2
34	90 14 10 032 00 90	sello	2,00	2
15	90 18 40 035 00 90	camisa	1,00	2
38	90 14 20 026 00 90	sello	1,00	2
19	90 14 10 055 00 90	sello	4,00	2
5	90 30 11 029 00 90	disco	2,00	2