

Sistema de ducha con monomando de ducha sin ducha de mano - Light Gold SERIES SPECIFIC
cepillado

26 024 661 Versión del producto de 1/10/2023



- Saliente ducha de pie 450 mm
- Giratorio 180°
- Ducha de cabeza: Chorro de lluvia
- Ø Ducha de lluvia 300 mm
- Ducha efecto lluvia con sistema antical
- Caudal ducha de lluvia máx. 14 l/min
- Función de: 10 l/min
- Soporte de ducha con roseta Ø 78mm
- Rosetas corredizas Ø 55 mm
- Flexo metálico de 1500mm
- Altura de la grifería hasta el extremo superior del codo 2280mm
- Altura de la grifería hasta el ducha de lluvia (extremo inferior): 1940mm
- Inversor automático Ducha de pie/ Ducha de mano
- Diámetro de tubo 20 mm
- Con función de marcha en vacío

Ester artículo no incluye ducha de mano!
Juego de premontaje con flujo de agua en la fijación de la parte inferior.
Distancia recomendada borde inferior columna de ducha hasta el suelo 92 mm.
Protección contra reflujo.

Ester artículo no incluye ducha de mano!
Juego de premontaje con flujo de agua en la fijación de la parte inferior.
Distancia recomendada borde inferior columna de ducha hasta el suelo 92 mm.
Protección contra reflujo.

| | | |
|--|-------------------------------|--------------------|
| | Light Gold cepillado | 26 024 661-27 |
| | Cromo | 26 024 661-00 |
| | Platino cepillado | 26 024 661-06 |
| | Platino | 26 024 661-08 |
| | Dark Chrome | 26 024 661-19 |
| | Dark Chrome | 26 024 661-19 0010 |
| | Light Gold | 26 024 661-26 |
| | Latón cepillado (Oro 23k) | 26 024 661-28 |
| | Negro mate | 26 024 661-33 |
| | Bronce cepillado | 26 024 661-42 |
| | Champagne cepillado (Oro 22k) | 26 024 661-46 |
| | Champagne (Oro 22k) | 26 024 661-47 |
| | Cromo cepillado | 26 024 661-93 |
| | Dark Platinum cepillado | 26 024 661-99 |

Complementos necesarios

| | |
|--|---|
| | Fijación mural empotrada - 35 003 970 90 |
| | • Profundidad de montaje mín. 78 mm |
| | • Profundidad de montaje máx. 103 mm |

Complementos necesarios

| | |
|--|---|
| | GENÉRICOS Ducha de mano 28 029 979-27 |
| | FlowReduce - Light Gold cepillado 0010 |

Complementos necesarios

| | |
|--|---|
| | Ducha de mano FlowReduce - 28 018 979-27 |
| | Light Gold cepillado 0010 |

Sistema de ducha con monomando de ducha sin ducha de mano - Light Gold SERIES SPECIFIC cepillado

26 024 661 Versión del producto de 1/10/2023

mm [pulgas]



Diagrama de flujo



Códigos y Estándares

DIN 4109

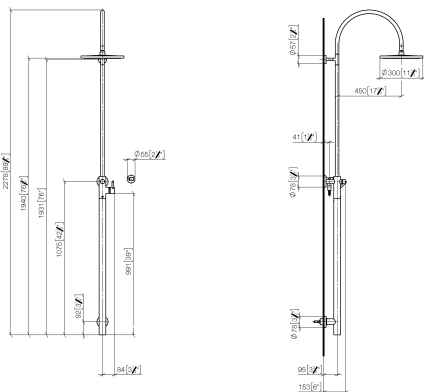
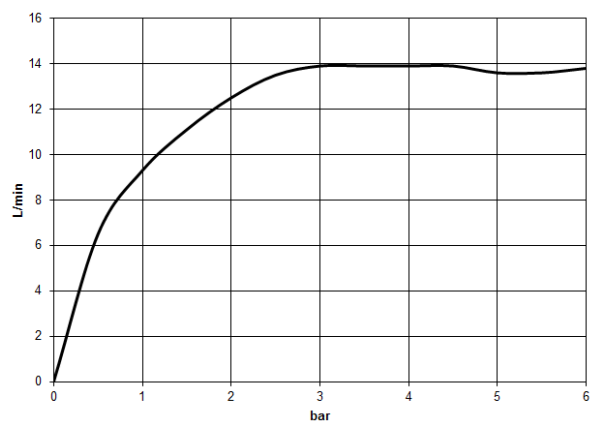
ISO 3822

Scottish Water
Byelaws

UK Water Supply
Regulations

Ü-Zeichen



Sistema de ducha con monomando de ducha sin ducha de mano - Light Gold SERIES SPECIFIC
cepillado

26 024 661 Versión del producto de 1/10/2023

Certificados y sostenibilidad

WRAS_2212 LGA_29

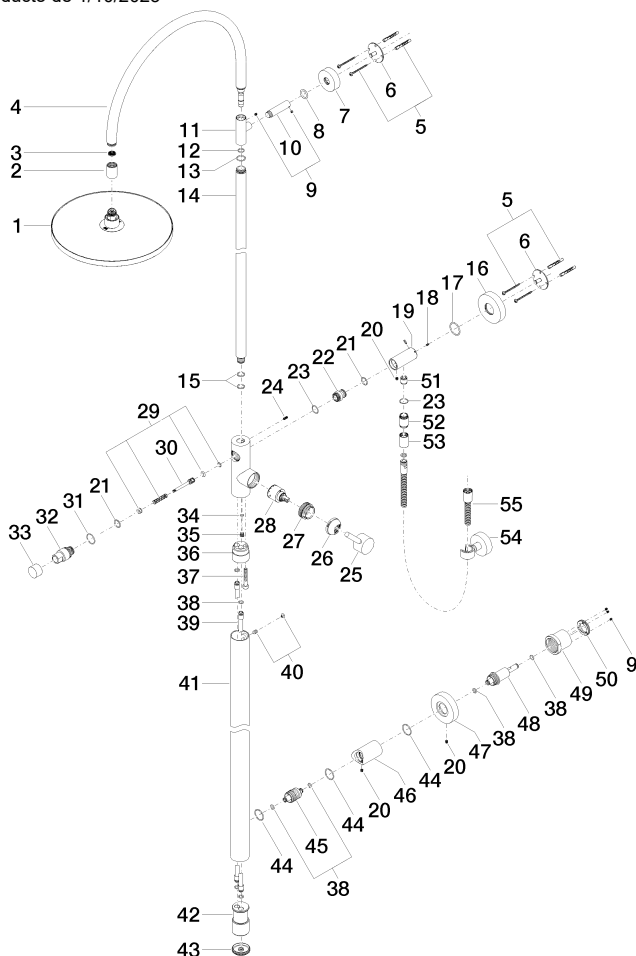

Lista de piezas de recambios

| Nº | Número de artículo | Denominación | Cantidad de montaje | Plazo de entrega |
|---|--------------------|---|---------------------|------------------|
| 36 | 09 24 03 149 10-27 | adaptador | 1,00 | - |
| Ya no se puede pedir el repuesto, solicite el artículo de repuesto. | | | | |
| 55 | 90 30 02 072 00-27 | Flexo de ducha metálico 1/2" x 3/8" x 1250 mm - Oro claro cepillado | 1,00 | 30 |
| 13 | 09 14 10 122 90 | sello | 1,00 | 2 |
| 35 | 09 31 20 027 10-00 | tapón | 1,00 | 10 |
| 51 | 90 23 01 141 00 90 | inhibidor de reflujo | 1,00 | 2 |
| 29 | 90 16 02 023 00 90 | resorte | 1,00 | 2 |
| 46 | 09 11 10 080 20-27 | racor | 1,00 | 60 |
| 42 | 09 17 11 024 20 90 | distribuidor | 1,00 | 60 |
| 52 | 09 24 03 115 20-27 | boquilla | 1,00 | 60 |
| 30 | 09 31 09 102 20-27 | varilla de tiro | 1,00 | - |
| Ya no se puede pedir el repuesto, solicite el artículo de repuesto. | | | | |
| 37 | 09 30 30 111 90 | tornillo | 1,00 | 2 |
| 10 | 09 11 10 083-27 | racor | 1,00 | 60 |
| 7 | 09 27 89 000-27 | roseta | 1,00 | 60 |
| 15 | 90 14 10 055 00 90 | sello | 2,00 | 2 |
| 4 | 90 28 22 082 00-27 | caño | 1,00 | 30 |
| 33 | 09 20 88 002-27 | manilla | 1,00 | 60 |

Sistema de ducha con monomando de ducha sin ducha de mano - Light Gold SERIES SPECIFIC

cepillado

| | | | | |
|---|-----------------------------------|-------------------|------|----|
| 26 024 661 | Versión del producto de 1/10/2023 | | | |
| 23 | 90 14 10 032 00 90 | sello | 2,00 | 2 |
| 12 | 90 14 10 077 00 90 | sello | 1,00 | 2 |
| 8 | 09 14 10 006 90 | sello | 1,00 | 2 |
| 2 | 09 24 03 163 20-27 | adaptador | 1,00 | 60 |
| 21 | 90 14 10 010 00 90 | sello | 2,00 | 2 |
| 34 | 09 14 10 132 90 | sello | 1,00 | 2 |
| 5 | 05 30 31 025 00 90 | juego de fijación | 2,00 | 2 |
| 16 | 09 27 88 010-27 | roseta | 1,00 | 60 |
| 22 | 09 24 03 162 20 90 | boquilla | 1,00 | 2 |
| 9 | 90 31 11 030 00 90 | varilla | 1,00 | 2 |
| 50 | 09 24 77 002 90 | tuerca | 1,00 | 2 |
| 39 | 04 28 22 038 00 90 | racor | 2,00 | 2 |
| 27 | 09 24 04 341 90 | tuerca | 1,00 | 60 |
| 19 | 09 11 10 081 20-27 | racor | 1,00 | 60 |
| 17 | 09 14 10 101 90 | sello | 1,00 | 2 |
| 44 | 90 14 10 063 00 90 | sello | 3,00 | 2 |
| 41 | 04 28 22 034 00-27 | tubo | 1,00 | 60 |
| 24 | 09 31 11 024 90 | varilla | 1,00 | 2 |
| 47 | 09 27 88 008-27 | roseta | 1,00 | 60 |
| 31 | 09 14 10 112 90 | sello | 1,00 | 2 |
| 53 | 90 21 02 069 00-27 | funda | 1,00 | 30 |
| 28 | 90 15 05 064 00 90 | cartucho | 1,00 | 2 |
| 49 | 09 21 02 128 90 | camisa | 1,00 | 2 |
| 38 | 09 14 10 139 90 | sello | 6,00 | 2 |
| 18 | 09 31 11 061 90 | varilla | 2,00 | 2 |
| 1 | 04 12 05 091 00-27 | duchas | 1,00 | 60 |
| 48 | 09 24 04 210 10 90 | boquilla | 1,00 | 2 |
| 11 | 09 17 11 049-27 | soporte | 1,00 | 60 |
| 54 | 28 050 920-27 | soporte | 1,00 | - |
| Ya no se puede pedir el repuesto, solicite el artículo de repuesto. | | | | |
| 14 | 04 28 22 134 20-27 | tubo | 1,00 | 60 |
| 25 | 90 20 66 017 00-27 | manilla | 1,00 | 30 |
| 40 | 04 31 20 034 00 90 | tapón | 1,00 | 2 |
| 26 | 09 28 30 042-27 | funda | 1,00 | 60 |
| 32 | 09 21 34 081 20-27 | boquilla | 1,00 | 60 |
| 43 | 09 21 02 132-27 | tapa | 1,00 | 60 |
| 6 | 09 30 11 103 90 | soporte | 2,00 | 2 |
| 45 | 09 24 04 215 20 90 | boquilla | 1,00 | 2 |
| 20 | 09 31 11 049 90 | varilla | 3,00 | 2 |
| 3 | 09 23 01 039 90 | tamiz | 1,00 | 2 |